



Міністерство охорони здоров'я України
Державний заклад
Центр медичної статистики МОЗ України

***ПОКАЗНИКИ
ЗДОРОВ'Я ТА НАДАННЯ МЕДИЧНОЇ
ДОПОМОГИ ПОТЕРПІЛИМ
ВНАСЛІДОК АВАРІЇ НА
ЧОРНОБИЛЬСЬКІЙ АЕС***

за 2021 рік

Київ - 2022

Показники здоров'я та надання медичної допомоги потерпілим внаслідок аварії на Чорнобильській АЕС за 2021 рік

Головний редактор: Залоботко В.М.

Розробники: Руденко Н.Г.
Руденко О.В.

Показники здоров'я (захворюваність, інвалідність та смертність) надана окремо у двох вікових групах: серед дорослих і, окремо, дітей 0-17 років включно, які перебувають на диспансерному обліку у закладах охорони здоров'я, підпорядкованих МОЗ України.

Крім того, довідник знайомить з показниками надання медичної допомоги потерпілим – щорічним проведенням профілактичних оглядів та їх результатами, та наданням лікувальної допомоги хворим потерпілим (амбулаторно, у стаціонарі, у санаторно-курортних установах).

Примітка:
По Донецькій і Луганській адміністративних територіях (*)
- що підконтрольні Україні

При використанні даних довідника у публікаціях обов'язково посилатися на даний статистичний довідник.

*Додаткове видання та перевидання тільки за згодою
ДЗ «Центр медичної статистики МОЗ України».*

Зміст

№ з/п	Найменування	Сторінка
1	2	3
1	Контингент потерпілих внаслідок аварії на Чорнобильський АЕС, що перебуває під наглядом закладів охорони здоров'я, підпорядкованих МОЗ України, за 1987-2021 роки	4
2	Структура контингенту потерпілих внаслідок аварії на Чорнобильський АЕС за групами первинного обліку	5
3	Контингент потерпілих внаслідок аварії на Чорнобильський АЕС, що перебуває під наглядом закладів охорони здоров'я, підпорядкованих МОЗ України, на кінець звітного 2021 року	7
4	Повнота охоплення профілактичними оглядами потерпілих внаслідок аварії на Чорнобильський АЕС (на 100 потерпілих) за 1987-2021 роки	8
5	Частота виявлення здорових серед оглянутих потерпілих внаслідок аварії на Чорнобильський АЕС на 100 оглянутих за 1987-2021 роки	8
6	Питома вага профілактично оглянутих потерпілих внаслідок аварії на Чорнобильський АЕС у 2021 році	10
7	Результати профілактичних оглядів за 2021 рік	11
8	Первинно визнано інвалідами внаслідок аварії на Чорнобильський АЕС серед потерпілих за 1987-2021 роки	13
9	Смертність потерпілих внаслідок аварії на Чорнобильський АЕС за 1987-2021 роки	15
10	Смертність потерпілих внаслідок аварії на Чорнобильський АЕС у 2020 році	17
11	Надання медичної допомоги потерпілим внаслідок аварії на Чорнобильський АЕС у 1987-2021 роках	18
12	Лікувально-профілактична робота серед хворих осіб у 2021 році	21
13	Захворюваність, інвалідність та смертність дорослих віком 18 років і старші, потерпілих внаслідок аварії на Чорнобильський АЕС у 2021 році	29
14	Захворюваність, інвалідність та смертність дітей 0-17 років включно, потерпілих внаслідок аварії на Чорнобильський АЕС у 2021 році	57

Таблиця 1. Контингент потерпілих внаслідок аварії на Чорнобильський АЕС, що перебуває під наглядом закладів охорони здоров'я, підпорядкованих МОЗ України

Групи первинного обліку	1990	1995	2000	2005	2010	2015	2019	2020	2021
Усього (1, 2, 3, 4), у тому числі:	347252	2744226	2608354	2342207	2195745	1 962 477	1685221	1619296	1484388
1 група первинного обліку	129697	252548	240800	227452	213746	179 078	154026	147551	139336
2 група первинного обліку	56512	70965	56377	48386	46684	42 472	37307	36185	35023
3 група первинного обліку	149329	2060956	1808800	1499660	1361704	1 246 123	1066718	1029486	937822
4 група первинного обліку	11714	359757	502377	566709	561412	515 453	386951	364465	334064
Діти, що народилися від 4 групи первинного обліку	-	-	-	-	12199	29 408	40219	41609	38143
Із загальної кількості:									
Дорослі та підлітки	281403	2135282	2079165	1935067	1819746	1 604 377	1418218	1370998	1262839
Дорослі 18 років і старші	-	-	-	-	1708780	1 522 072	1345943	1301527	1197559
Діти 0-17 років включно	-	-	-	-	486965	440 405	339278	317769	286829
Діти 0-14 років включно	65849	608944	529189	407140	375999	358 100	267003	248297	221549

Таблиця 2. Структура контингенту потерпілих внаслідок аварії на Чорнобильський АЕС за групами первинного обліку

Групи первинного обліку	1990	1995	2000	2005	2010	2015	2019	2020	2020
Усього (1, 2, 3, 4), у тому числі:	100,0	100,0	100,0	100,0	100,0	100,0	100,0	100,0	100,00
1 група первинного обліку	37,3	9,2	9,2	9,7	9,7	8,9	9,14	9,11	9,39
2 група первинного обліку	16,3	2,6	2,2	2,1	2,1	2,1	2,21	2,23	2,36
3 група первинного обліку	43,0	75,1	69,3	64,0	62,0	61,9	63,30	63,58	63,18
4 група первинного обліку	3,4	13,1	19,3	24,2	25,6	25,3	22,96	22,51	22,51
Діти, що народилися від 4 групи первинного обліку	-	-	-	-	0,56	1,6	2,39	2,57	2,57
Із загальної кількості:									
Дорослі та підлітки	81,0	77,8	79,7	82,6	82,9	81,7	84,16	84,67	85,07
Дорослі 18 років і старші	-	-	-	-	77,8	77,5	79,87	80,38	80,68
Діти 0-17 років включно	-	-	-	-	22,2	22,4	20,13	19,62	19,32
Діти 0-14 років включно	19,0	22,2	20,3	17,4	17,1	18,2	15,84	15,33	14,93

Структура контингенту потерпілих внаслідок аварії на Чорнобильський АЕС за групами первинного обліку

у 1987 році

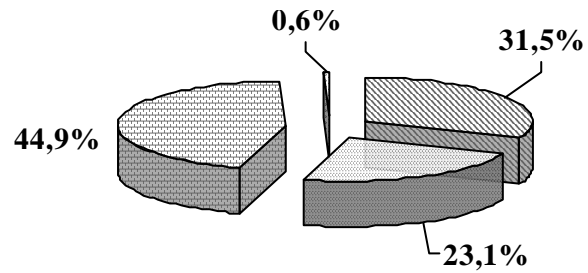

■ 1 група ■ 2 група ■ 3 група ■ 4 група

у 1995 році

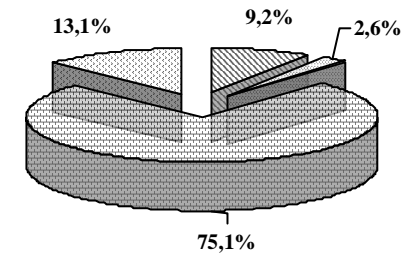

■ 1 група ■ 2 група ■ 3 група ■ 4 гр

у 2000 році

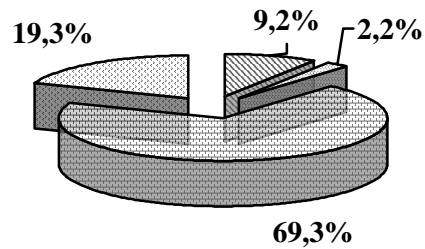

■ 1 група ■ 2 група ■ 3 група ■ 4 група

у 2005 році

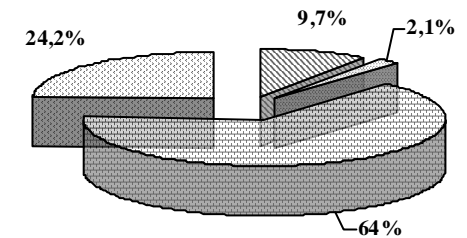

■ 1 група ■ 2 група ■ 3 група

Структура контингенту потерпілих внаслідок аварії на Чорнобильський АЕС за групами первинного обліку

у 2010 році

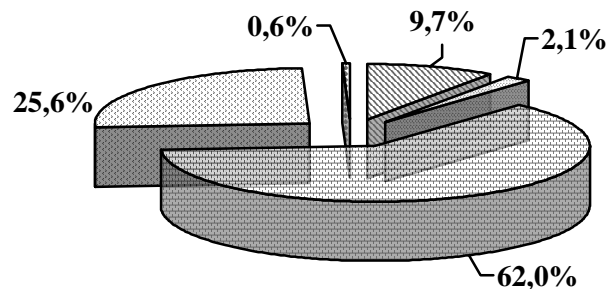

- 1 група
- 2 група
- 3 група
- 4 група
- діти, що народились від 4 групи первинного обліку

у 2015 році

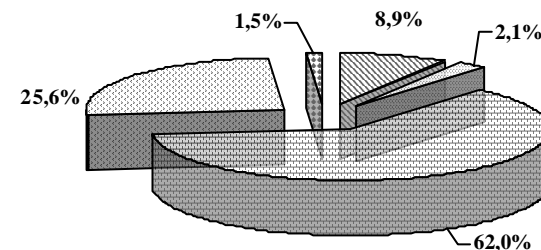

- 1 група
- 2 група
- 3 група
- 4 група
- діти, що народились від 4 групи первинного обліку

у 2019 році

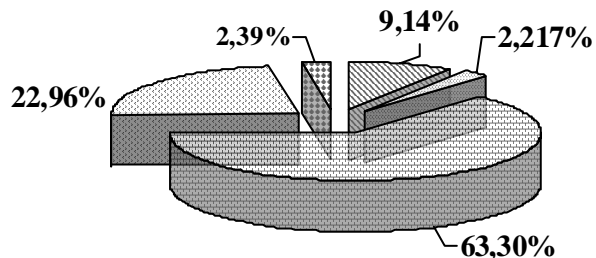

- 1 група
- 2 група
- 3 група
- 4 група
- діти, що народились від 4 групи первинного обліку

у 2020 році

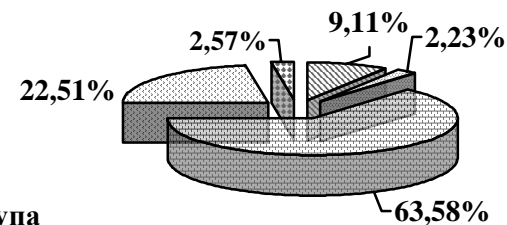

- 1 група
- 2 група
- 3 група
- 4 група
- діти, що народились від 4 групи первинного обліку

Структура
контингенту потерпілих внаслідок аварії на Чорнобильському АЕС за групами первинного обліку

у 2021 році

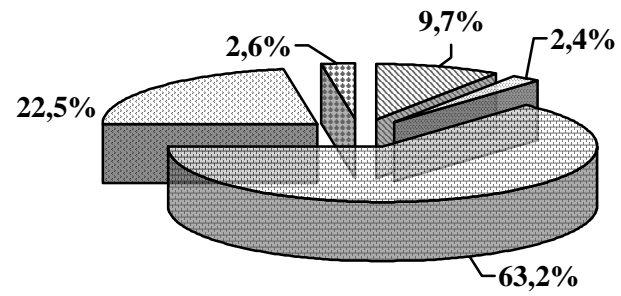

- 1 група
- 2 група
- 3 група
- 4 група
- діти, що народились від 4 групи первинного обліку

Контингент потерпілих від наслідків аварії на Чорнобильській АЕС на кінець 2021 року

<i>Адміністративні території</i>	<i>Усього потерпілих</i>	<i>Ліквідатори</i>	<i>Евакуйовані</i>	<i>Проживаючи на територіях радіоекологічного забруднення</i>	<i>Особи, що народилися від батьків 1-3 груп первинного обліку</i>	<i>Діти, що народилися від батьків 4 групи первинного обліку</i>	<i>Дорослі 18 років і старші</i>	<i>Діти 0-17 років включно</i>
Україна	1484388	139 336	35 023	937 822	334 064	38 143	1197559	286829
АР Крим	-	-	-	-	-	-	-	-
Вінницька	60405	3 518	568	48 417	7 843	59	52566	7839
Волинська	117022	1 629	399	70 467	42 056	2 471	77640	39382
Дніпропетровська	12733	8 991	926	1 639	1 170	7	11556	1177
Донецька	5421	4 082	452	524	363	0	5085	336
Житомирська	263017	6 909	943	170 419	75 441	9 305	207210	55807
Закарпатська	2487	1 519	84	528	344	12	2152	335
Запорізька	5342	2 857	847	966	672	0	4681	661
Ів.-Франківська	3173	1 772	316	335	740	10	2451	722
Київська	452608	26 455	13 184	320 077	88 790	4 102	385664	66944
Кіровоградська	7011	4 834	296	1 125	701	55	6347	664
Луганська	3050	2 496	104	264	186	0	2880	170
Львівська	6657	3 723	576	1 127	1 203	28	5501	1156
Миколаївська	4589	1 750	618	1 385	836	0	3753	836
Одеська	4153	2 323	1 176	189	453	12	3715	438
Полтавська	15396	8 164	587	4 551	1 954	140	13419	1977
Рівненська	281314	2 587	167	175 921	81 910	20 729	199309	82005
Сумська	9567	5 684	353	2 539	989	2	8588	979
Тернопільська	33568	1 781	417	28 239	3 131	0	30448	3120
Харківська	13630	7 828	750	3 037	1 907	108	11891	1739
Херсонська	3342	1 193	377	1 408	334	30	3065	277
Хмельницька	5644	2 764	958	1 184	723	15	4939	705
Черкаська	63365	6 786	871	49 302	6 386	20	57467	5898
Чернівецька	16577	1 687	429	11 171	2 798	492	13733	2844
Чернігівська	58543	6 604	1 047	42 140	8 208	544	52521	6022
м. Київ	35774	21 400	8 578	868	4 926	2	30978	4796
м. Севастополь	-	-	-	-	-	-	-	-

Таблиця 3.

**Повнота охоплення профілактичними оглядами потерпілих внаслідок аварії
на Чорнобильській АЕС (на 100 потерпілих)**

Групи первинного обліку	1990	1995	2000	2005	2010	2015	2019	2020	2021
Усього, у тому числі:	94,7	88,1	93,4	95,5	96,4	96,01	94,72	85,64	91,25
1 група первинного обліку	94,9	95,1	96,6	97,4	98,2	97,90	97,31	94,75	96,25
2 група первинного обліку	96,3	96,5	96,5	97,1	98,2	97,88	95,60	92,80	92,87
3 група первинного обліку	93,5	85,4	91,5	93,7	95,0	94,62	93,24	81,86	89,07
4 група первинного обліку	99,7	97,1	98,4	99,2	99,0	98,32	97,16	90,96	94,45
Діти, що народилися від 4 групи первинного обліку	-	-	-	-	99,5	99,75	99,88	93,92	97,19

Таблиця 4.

**Частота виявлення здорових серед оглянутих потерпілих внаслідок аварії
на Чорнобильській АЕС на 100 оглянутих**

Групи первинного обліку	1990	1995	2000	2005	2010	2015	2019	2020	2021
Усього, у тому числі:	39,1	23,7	17,0	14,2	14,1	15,64	11,88	12,12	12,34
1 група первинного обліку	53,3	17,6	8,5	4,7	2,8	1,45	0,00	0,00	0,00
2 група первинного обліку	35,3	19,5	12,3	9,1	4,9	3,53	1,81	1,49	1,50
3 група первинного обліку	26,2	23,1	16,3	13,4	12,6	12,72	7,41	7,48	8,25
4 група первинного обліку	62,9	32,1	23,9	20,2	22,3	26,79	26,99	27,74	27,50
Діти, що народилися від 4 групи первинного обліку	-	-	-	-	32,4	40,77	34,56	32,16	29,57

Частота виявлення при профілактичних оглядах здорових та хворих потерпілих внаслідок аварії на Чорнобильській АЕС

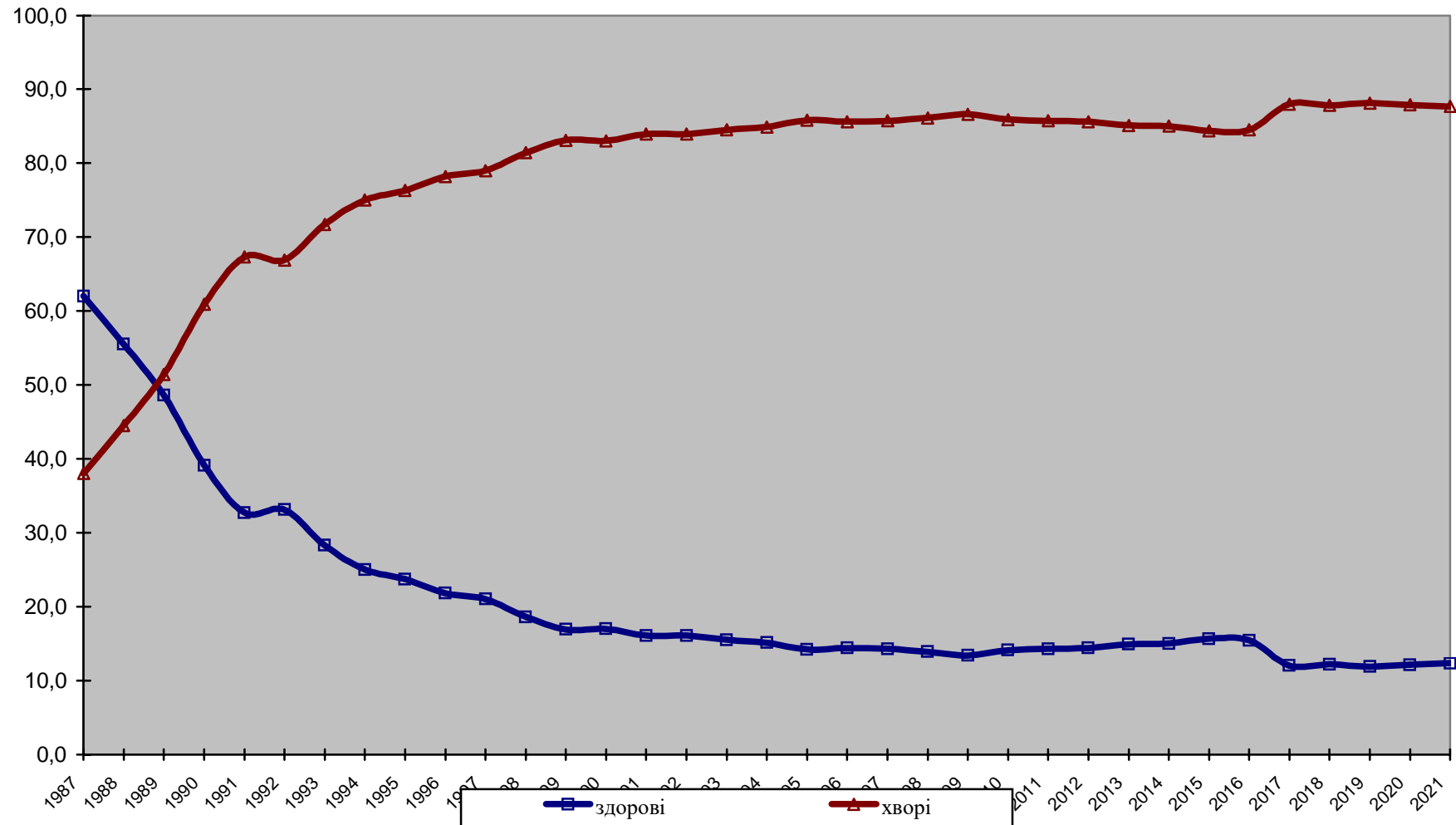

Питома вага профілактично оглянутих потерпілих внаслідок аварії на Чорнобильській АЕС у 2021 році

<i>Адміністративні території</i>	<i>Усього потерпілих</i>	<i>Ліквідатори</i>	<i>Евакуйовані</i>	<i>Проживаючи на територіях радіоекологічного забруднення</i>	<i>Особи, що народилися від батьків 1-3 груп первинного обліку</i>	<i>Діти, що народилися від батьків 4 групи первинного обліку</i>
Україна	91,25	96,25	92,87	89,07	94,45	97,19
АР Крим	-	-	-	-	-	-
Вінницька	97,11	99,55	99,47	96,44	99,92	98,31
Волинська	88,11	99,45	95,49	84,47	93,01	100,00
Дніпропетровська	96,22	95,75	96,87	95,79	99,91	100,00
Донецька	94,80	94,41	96,02	93,51	99,45	0,00
Житомирська	84,93	96,25	93,64	82,98	86,94	94,92
Закарпатська	99,03	99,87	97,62	96,97	98,84	100,00
Запорізька	95,75	98,04	93,86	93,17	92,11	0,00
Ів.-Франківська	100,00	100,00	100,00	100,00	100,00	100,00
Київська	90,51	97,22	91,01	88,09	96,77	99,12
Кіровоградська	92,17	91,83	92,91	91,02	95,72	96,36
Луганська	91,25	91,19	86,54	89,39	97,31	0,00
Львівська	98,50	98,44	98,44	97,69	99,42	100,00
Миколаївська	93,29	91,31	96,60	92,85	95,69	0,00
Одеська	95,06	96,08	91,50	95,77	98,68	100,00
Полтавська	89,97	90,49	95,74	84,31	98,52	100,00
Рівненська	97,56	100,00	100,00	97,42	97,77	97,56
Сумська	97,83	99,47	94,90	93,78	99,90	50,00
Тернопільська	98,67	97,47	99,04	98,59	100,00	0,00
Харківська	96,47	96,44	90,00	96,08	99,58	100,00
Херсонська	99,97	100,00	99,73	100,00	100,00	100,00
Хмельницька	93,27	93,81	94,78	86,82	99,59	100,00
Черкаська	84,75	92,85	85,88	82,56	92,89	85,00
Чернівецька	96,04	94,07	96,74	96,46	95,93	93,29
Чернігівська	87,25	99,85	100,00	83,07	96,28	96,88
м. Київ	95,93	96,60	92,38	91,36	100,00	100,00
м. Севастополь	-	-	-	-	-	-

**Питома вага визнаних здоровими під час профілактичних оглядів потерпілих внаслідок аварії на Чорнобильській АЕС
у 2021 році**

<i>Адміністративні території</i>	<i>Усього потерпілих</i>	<i>Ліквідатори</i>	<i>Евакуйовані</i>	<i>Проживаючи на територіях радіоекологічного забруднення</i>	<i>Особи, що народилися від батьків 1-3 груп первинного обліку</i>	<i>Діти, що народилися від батьків 4 групи первинного обліку</i>
Україна	12,34	0,00	1,50	8,25	27,50	29,57
АР Крим	-	-	-	-	-	-
Вінницька	6,95	0,00	0,00	5,90	16,61	39,66
Волинська	14,71	0,00	11,02	10,85	19,59	40,67
Дніпропетровська	4,69	0,00	0,67	3,50	43,63	57,14
Донецька	3,07	0,00	0,69	3,67	37,95	0,00
Житомирська	16,10	0,00	0,34	7,28	34,84	31,86
Закарпатська	7,39	0,00	0,00	1,37	51,47	0,00
Запорізька	3,32	0,00	1,64	4,33	19,06	0,00
Ів.-Франківська	8,32	0,00	3,16	4,48	31,76	40,00
Київська	18,08	0,00	2,43	13,83	38,20	47,54
Кіровоградська	5,09	0,00	0,00	0,00	44,56	56,60
Луганська	1,65	0,00	0,00	0,00	25,41	0,00
Львівська	9,12	0,00	1,06	6,09	42,89	42,86
Миколаївська	7,71	0,00	1,01	1,09	38,75	0,00
Одеська	7,98	0,00	3,90	1,10	58,17	91,67
Полтавська	6,05	0,00	0,00	0,99	37,97	49,29
Рівненська	6,25	0,00	0,00	0,00	15,65	22,86
Сумська	3,83	0,00	3,58	1,51	31,38	0,00
Тернопільська	17,10	0,00	0,73	17,61	24,27	0,00
Харківська	3,98	0,00	0,00	0,79	24,33	35,19
Херсонська	7,18	0,00	4,52	6,53	35,93	36,67
Хмельницька	7,33	0,00	3,19	12,16	32,08	6,67
Черкаська	5,04	0,00	0,00	4,00	18,11	17,65
Чернівецька	22,72	0,00	0,00	19,26	46,72	62,96
Чернігівська	4,14	0,00	0,38	3,62	9,57	17,27
м. Київ	3,77	0,00	0,00	0,00	26,21	100,00
м. Севастополь	-	-	-	-	-	-

**Питома вага визнаних хворими під час профілактичних оглядів потерпілих внаслідок аварії на Чорнобильській АЕС
у 2021 році**

<i>Адміністративні території</i>	<i>Усього потерпілих</i>	<i>Ліквідатори</i>	<i>Евакуйовані</i>	<i>Проживаючи на територіях радіоекологічного забруднення</i>	<i>Особи, що народилися від батьків 1-3 груп первинного обліку</i>	<i>Діти, що народилися від батьків 4 групи первинного обліку</i>
Україна	87,66	100,00	98,50	91,75	72,50	70,43
АР Крим	-	-	-	-	-	-
Вінницька	93,05	100,00	100,00	94,10	83,39	60,34
Волинська	85,29	100,00	88,98	89,15	80,41	59,33
Дніпропетровська	95,31	100,00	99,33	96,50	56,37	42,86
Донецька	96,93	100,00	99,31	96,33	62,05	0,00
Житомирська	83,90	100,00	99,66	92,72	65,16	68,14
Закарпатська	92,61	100,00	100,00	98,63	48,53	100,00
Запорізька	96,68	100,00	98,36	95,67	80,94	0,00
Ів.-Франківська	91,68	100,00	96,84	95,52	68,24	60,00
Київська	81,92	100,00	97,57	86,17	61,80	52,46
Кіровоградська	94,91	100,00	100,00	100,00	55,44	43,40
Луганська	98,35	100,00	100,00	100,00	74,59	0,00
Львівська	90,88	100,00	98,94	93,91	57,11	57,14
Миколаївська	92,29	100,00	98,99	98,91	61,25	0,00
Одеська	92,02	100,00	96,10	98,90	41,83	8,33
Полтавська	93,95	100,00	100,00	99,01	62,03	50,71
Рівненська	93,75	100,00	100,00	100,00	84,35	77,14
Сумська	96,17	100,00	96,42	98,49	68,62	100,00
Тернопільська	82,90	100,00	99,27	82,39	75,73	0,00
Харківська	96,02	100,00	100,00	99,21	75,67	64,81
Херсонська	92,82	100,00	95,48	93,47	64,07	63,33
Хмельницька	92,67	100,00	96,81	87,84	67,92	93,33
Черкаська	94,96	100,00	100,00	96,00	81,89	82,35
Чернівецька	77,28	100,00	100,00	80,74	53,28	37,04
Чернігівська	95,86	100,00	99,62	96,38	90,43	82,73
м. Київ	96,23	100,00	100,00	100,00	73,79	0,00
м. Севастополь	-	-	-	-	-	-

Таблиця 5. Первинно визнано інвалідами внаслідок аварії на Чорнобильській АЕС (1, 2, 3 груп інвалідності) серед потерпілих

Групи первинного обліку	1990	1995	2000	2005	2010	2015	2019	2020	2021
Усього інвалідів серед дорослих (1, 2, 3) – абсолютне число, у тому числі:	1399	6769	7183	4252	4615	2653	2837	2475	2339
1 група первинного обліку	1322	5917	3204	1312	1514	766	713	620	579
2 група первинного обліку	45	183	337	62	88	48	45	34	28
3 група первинного обліку	32	3979	3642	2861	2863	1802	2065	1802	1721
4 група первинного обліку	-	-	-	-	150	37	14	19	11
На 10 000 потерпілих дорослих - усього, у тому числі:	49,7	45,7	34,5	22,0	27,01	17,43	21,08	19,02	19,53
1 група первинного обліку	101,9	208,4	133,1	57,7	70,83	43,75	46,29	42,02	41,55
2 група первинного обліку	10,7	88,2	61,0	12,8	18,85	11,47	12,06	9,40	7,99
3 група первинного обліку	2,9	21,8	20,4	19,1	21,04	14,83	19,36	17,50	18,35
4 група первинного обліку	-	-	-	-	17,08	4,12	1,59	2,15	1,29

**Частота первинно визнаних інвалідами внаслідок аварії на Чорнобильській АЕС (1, 2, 3 груп інвалідності)
на 10 000 відповідного контингенту**

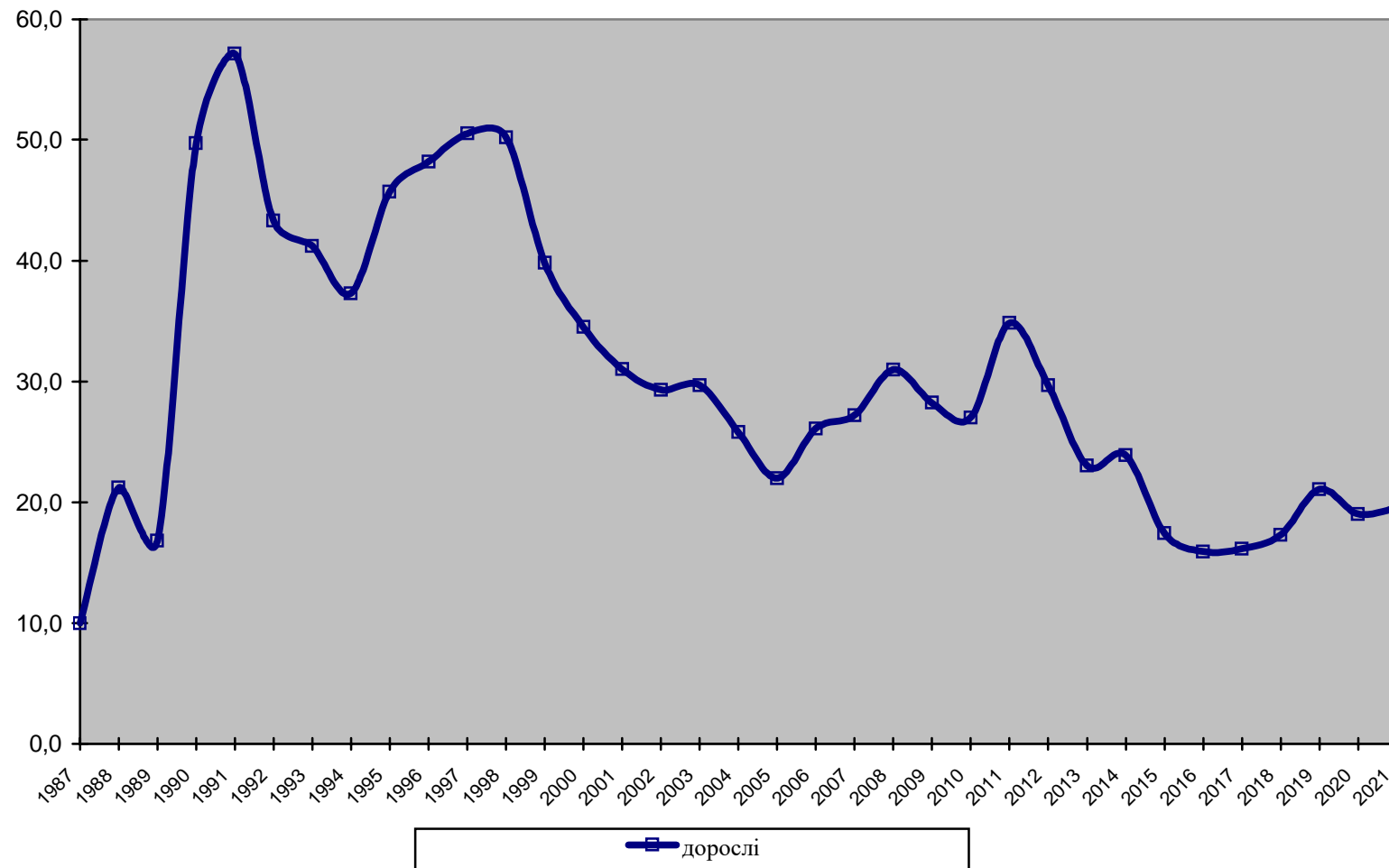

Таблиця 6.

Смертність потерпілих внаслідок аварії на Чорнобильській АЕС

Групи первинного обліку	1990	1995	2000	2005	2010	2015	2019	2020	2021
Усього померло (1, 2, 3, 4) – абсолютне число, у тому числі:	3217	37582	37352	39586	33683	31506	29154	30334	31179
1 група первинного обліку	460	2138	3036	4128	3977	1172	4186	4075	4262
2 група первинного обліку	435	828	627	582	610	471	437	394	436
3 група первинного обліку	2301	33995	33362	34552	28777	26762	24339	25674	26265
4 група первинного обліку	21	621	327	324	315	276	187	189	210
Діти, що народилися від 4 групи первинного обліку	-	-	-	-	4	8	5	2	6
Із загальної кількості потерпілих –									
- дорослі та підлітки	3166	36872	37000	39334	33498	31550	29082	30278	31121
- дорослі 18 років і старші	-	-	-	-	33441	31506	29062	30255	31098
- діти 0-17 років включно	-	-	-	-	242	183	92	79	81
- діти 0-14 років включно	51	710	352	252	185	139	72	56	58
Загальна смертність на 1 000 потерпілих - усього, у тому числі:	9,3	13,7	14,3	16,9	15,34	16,15	17,30	18,73	21,00
1 група первинного обліку	3,5	8,5	12,6	18,1	18,61	23,83	27,18	27,62	30,59
2 група первинного обліку	7,7	11,7	11,1	12,0	13,07	11,26	11,71	10,89	12,45
3 група первинного обліку	15,4	16,5	18,4	23,0	21,13	22,02	22,82	24,94	28,01
4 група первинного обліку	1,8	1,7	0,6	0,6	0,56	0,56	0,48	0,52	0,63
Діти, що народилися від 4 групи первинного обліку	-	-	-	-	0,33	0,24	0,12	0,05	0,16
Із загальної кількості потерпілих –									
- дорослі та підлітки	11,3	17,3	17,8	20,3	18,4	19,66	20,51	22,08	24,64
- дорослі 18 років і старші	-	-	-	-	19,57	20,70	21,59	23,25	25,97
- діти 0-17 років включно	-	-	-	-	0,50	0,42	0,27	0,25	0,28
- діти 0-14 років включно	0,8	1,2	0,7	0,6	0,49	0,39	0,27	0,23	0,26

• дані не передбачені звітними формами

Смертність потерпілих внаслідок аварії на Чорнобильській АЕС на 1000 відповідного контингенту

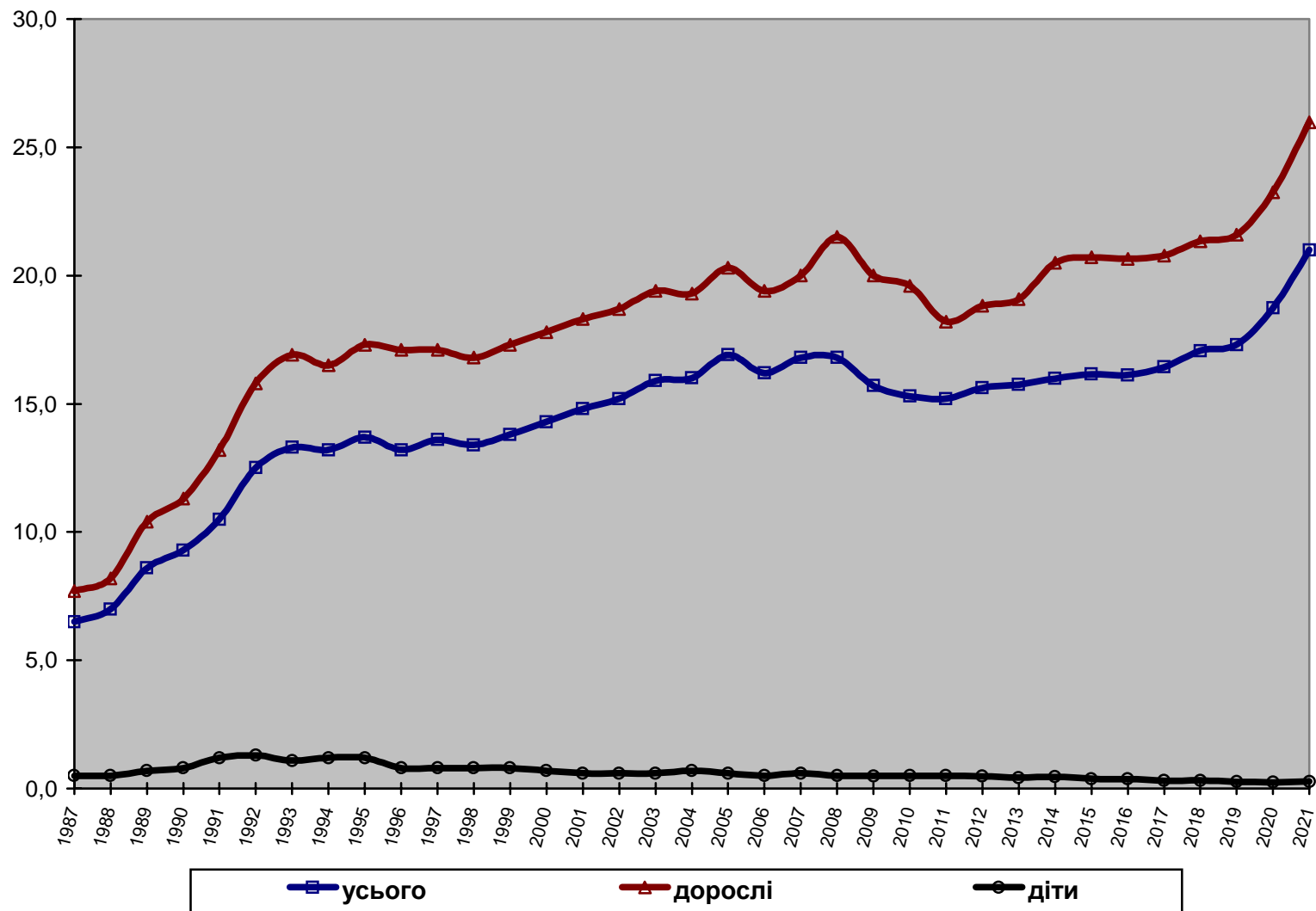

Примітка: з 2008 року – дорослі 18 років і старші, діти 0-17 років включно

**Смертність потерпілих внаслідок аварії на Чорнобильській АЕС на 1000 відповідного контингенту
у 2021 році**

<i>Адміністративні території</i>	<i>Усього потерпілих</i>	<i>Ліквідатори</i>	<i>Евакуйовані</i>	<i>Проживаючі на територіях радіоекологічного забруднення</i>	<i>Особи, що народилися від батьків 1-3 груп первинного обліку</i>	<i>Діти, що народилися від батьків 4 групи первинного обліку</i>
Україна	21,00	30,59	12,45	28,01	0,63	0,16
АР Крим	-	-	-	-	-	-
Вінницька	25,33	34,39	10,56	28,85	0,77	0,00
Волинська	14,54	27,01	30,08	23,17	0,29	0,00
Дніпропетровська	32,44	41,71	10,80	15,86	1,71	0,00
Донецька	28,59	33,56	19,91	15,27	2,75	0,00
Житомирська	20,34	33,87	18,03	29,47	0,98	0,11
Закарпатська	26,14	38,84	23,81	7,58	0,00	0,00
Запорізька	20,03	25,90	29,52	8,28	0,00	0,00
Ів.-Франківська	23,01	36,12	15,82	11,94	0,00	0,00
Київська	25,86	29,86	14,79	33,35	0,46	0,24
Кіровоградська	36,37	46,75	16,89	21,33	0,00	0,00
Луганська	28,20	32,85	38,46	0,00	0,00	0,00
Львівська	17,58	28,20	12,15	4,44	0,00	0,00
Миколаївська	19,61	40,57	12,94	7,94	0,00	0,00
Одеська	26,25	35,30	20,41	15,87	0,00	0,00
Полтавська	18,64	29,40	5,11	9,67	0,00	0,00
Рівненська	12,94	23,97	17,96	19,94	0,76	0,19
Сумська	23,83	31,14	17,00	17,72	0,00	0,00
Тернопільська	19,18	33,13	21,58	20,40	0,00	0,00
Харківська	26,85	39,98	17,33	12,51	1,05	0,00
Херсонська	28,43	44,43	26,53	22,73	0,00	0,00
Хмельницька	24,98	32,20	15,66	31,25	0,00	0,00
Черкаська	29,27	33,01	9,18	32,92	0,00	0,00
Чернівецька	19,42	27,86	4,66	24,35	0,36	0,00
Чернігівська	25,54	32,25	9,55	29,97	1,10	0,00
м. Київ	9,90	15,00	3,26	5,76	0,00	0,00
м. Севастополь	-	-	-	-	-	-

Таблиця 7.

Надання медичної допомоги потерпілим внаслідок аварії на Чорнобильській АЕС

Групи первинного обліку	1990	1995	2000	2005	2010	2015	2018	2019	2021
Питома вага хворих, які лікувались амбулаторно – на 100 хворих, у тому числі:	76,8	79,9	86,8	87,5	88,7	90,40	91,47	91,16	92,82
1 група первинного обліку	88,9	86,3	91,3	90,9	93,3	94,75	94,84	95,62	95,30
2 група первинного обліку	93,2	88,2	93,0	93,5	92,4	95,22	95,53	95,23	95,22
3 група первинного обліку	64,2	79,3	86,9	88,0	87,6	89,60	90,72	89,81	91,74
4 група первинного обліку	80,3	75,7	83,2	83,2	89,1	90,12	91,61	92,05	94,29
Діти, що народилися від 4 групи первинного обліку	-	-	-	-	84,9	89,11	91,43	94,26	95,70
Питома вага хворих, які лікувались у стаціонарі – на 100 хворих, у тому числі:	23,0	21,0	20,5	21,4	22,6	20,43	17,31	13,92	12,19
1 група первинного обліку	26,1	24,3	29,0	30,5	32,0	28,84	26,47	17,46	17,57
2 група первинного обліку	15,6	17,1	20,5	20,1	23,0	19,55	17,56	10,53	11,59
3 група первинного обліку	23,6	21,6	20,4	21,4	23,1	21,02	16,92	14,55	12,15
4 група первинного обліку	26,2	15,5	16,1	16,4	17,0	15,09	13,99	10,92	9,83
Діти, що народилися від 4 групи первинного обліку	-	-	-	-	21,1	17,11	13,34	8,36	7,17

Таблиця 7.

Надання медичної допомоги потерпілим внаслідок аварії на Чорнобильській АЕС

Групи первинного обліку	1990	1995	2000	2005	2010	2015	2019	2020	2021
Питома вага хворих, які лікувались у санаторно-курортних закладах (1, 2, 3, 4) – на 100 хворих, у тому числі:	22,7	17,7	9,5	9,8	7,8	2,80	2,87	1,26	1,41
1 група первинного обліку	14,6	12,9	9,6	11,0	9,0	6,81	8,42	4,31	4,44
2 група первинного обліку	22,0	16,9	10,8	7,3	8,1	4,43	4,63	2,35	2,83
3 група первинного обліку	26,9	16,1	3,8	3,9	2,6	1,32	1,22	0,67	0,83
4 група первинного обліку	40,0	30,9	30,2	25,4	21,1	4,91	5,27	1,31	1,48
Діти, що народилися від 4 групи первинного обліку	-	-	-	-	1,8	2,38	1,63	0,64	0,51
Питома вага хворих, які лікувались у реабілітаційних центрах (1, 2, 3, 4) – на 100 хворих, у тому числі:	2,5	0,89	0,90	0,81	0,65	0,33	0,31	0,18	0,18
1 група первинного обліку	5,4	4,5	4,2	3,3	2,6	1,09	1,04	0,62	0,63
2 група первинного обліку	2,3	2,8	2,6	1,4	1,5	1,00	0,81	0,43	0,45
3 група первинного обліку	0,96	0,27	0,21	0,17	0,21	0,12	0,10	0,09	0,07
4 група первинного обліку	3,4	0,93	1,3	1,4	0,79	0,49	0,54	0,22	0,23
Діти, що народилися від 4 групи первинного обліку	-	-	-	-	0,16	0,22	0,17	0,09	0,10

* дані не передбачені звітними формами

Повнота охоплення окремими видами лікування хворих потерпілих внаслідок аварії на Чорнобильській АЕС на 100 відповідного контингенту

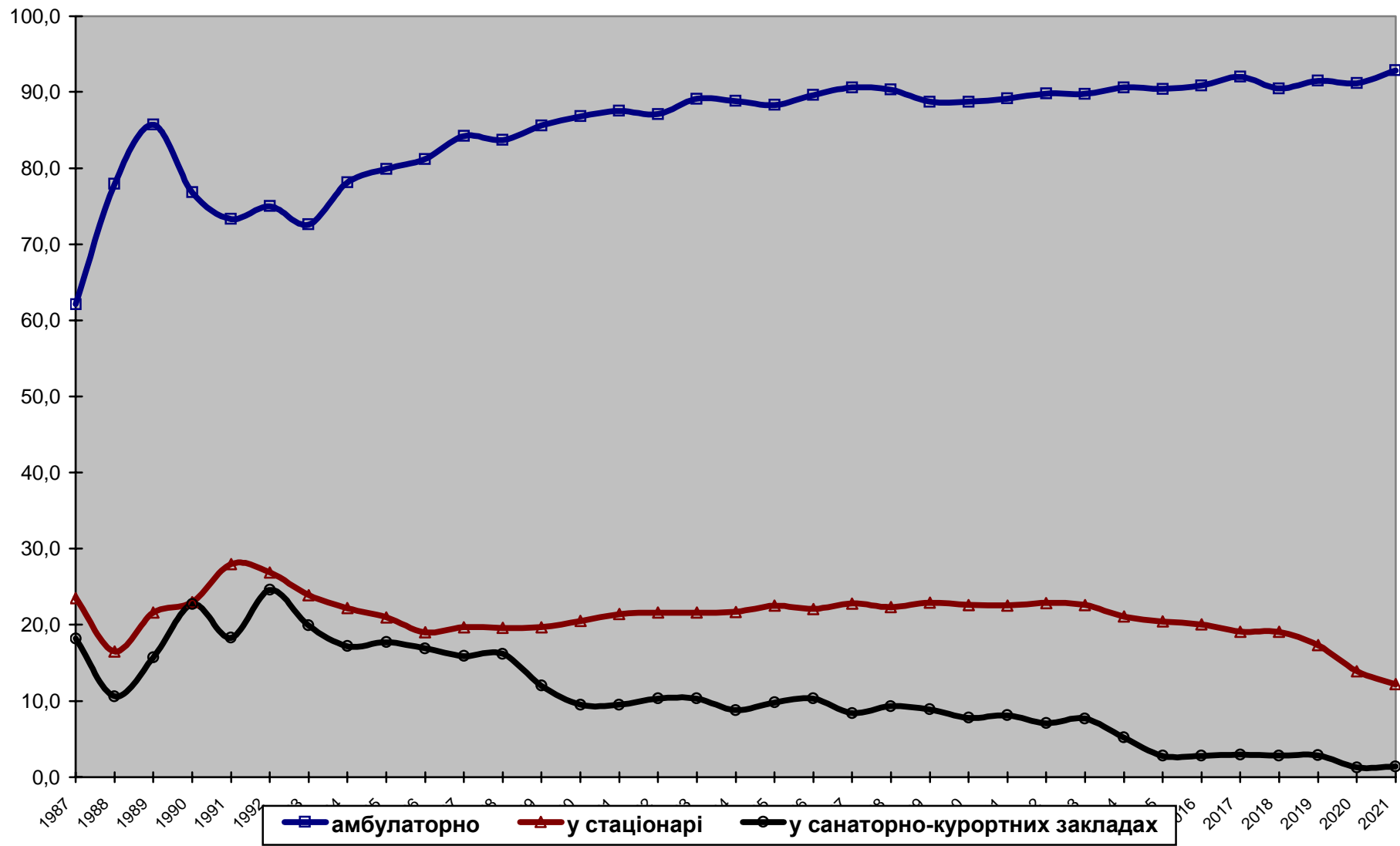

Проліковано потерпілих внаслідок аварії на Чорнобильській АЕС амбулаторно у 2021 році

<i>Адміністративні території</i>	<i>Усього потерпілих</i>	<i>Ліквідатори</i>	<i>Евакуйовані</i>	<i>Проживаючі на територіях радіоекологічного забруднення</i>	<i>Особи, що народилися від батьків 1-3 груп первинного обліку</i>	<i>Діти, що народилися від батьків 4 групи первинного обліку</i>
Україна	1 102 083	127 800	30 507	703 109	215 681	24 986
АР Крим	-	-	-	-	-	-
Вінницька	51 492	3 314	546	41 566	6 032	34
Волинська	84 644	1 574	338	51 303	29 985	1 444
Дніпропетровська	11 635	8 583	884	1 506	659	3
Донецька	4 628	3 558	405	449	216	0
Житомирська	183 374	6 367	857	128 523	41 728	5 899
Закарпатська	2 148	1 427	71	481	157	12
Запорізька	4 945	2 801	782	861	501	0
Ів.-Франківська	2 704	1 604	285	309	500	6
Київська	296 518	23 190	10 593	211 620	49 173	1 942
Кіровоградська	5 723	4 163	251	946	340	23
Луганська	2 563	2 126	82	230	125	0
Львівська	5 816	3 562	545	1 012	681	16
Миколаївська	3 848	1 536	582	1 249	481	0
Одеська	3 332	2 011	963	172	185	1
Полтавська	12 696	7 157	557	3 717	1 194	71
Рівненська	232 618	2 337	149	152 981	62 323	14 828
Сумська	8 923	5 589	319	2 343	671	1
Тернопільська	25 928	1 601	383	21 843	2 101	0
Харківська	12 613	7 549	671	2 888	1 435	70
Херсонська	2 883	1 060	340	1 255	209	19
Хмельницька	4 416	2 359	833	755	455	14
Черкаська	47 113	5 725	699	36 153	4 522	14
Чернівецька	12 280	1 568	415	8 701	1 426	170
Чернігівська	46 220	6 367	1 033	31 453	6 948	419
м. Київ	33 023	20 672	7 924	793	3 634	0
м. Севастополь	-	-	-	-	-	-

Питома вага потерпілих внаслідок аварії на Чорнобильській АЕС пролікованих амбулаторно у 2021 році

<i>Адміністративні території</i>	<i>Усього потерпілих</i>	<i>Ліквідатори</i>	<i>Евакуйовані</i>	<i>Проживаючи на територіях радіоекологічного забруднення</i>	<i>Особи, що народилися від батьків 1-3 груп первинного обліку</i>	<i>Діти, що народилися від батьків 4 групи первинного обліку</i>
Україна	92,82	95,30	95,22	91,74	94,29	95,70
АР Крим	-	-	-	-	-	-
Вінницька	94,35	94,63	96,64	94,60	92,30	97,14
Волинська	96,25	97,16	99,71	96,68	95,33	98,50
Дніпропетровська	99,64	99,70	99,21	99,41	100,00	100,00
Донецька	92,91	92,32	93,97	95,13	96,43	0,00
Житомирська	97,84	95,74	97,39	98,02	97,63	98,02
Закарпатська	94,17	94,07	86,59	95,25	95,15	100,00
Запорізька	100,00	100,00	100,00	100,00	100,00	0,00
Ів.-Франківська	92,95	90,52	93,14	96,56	99,01	100,00
Київська	88,35	90,16	90,48	87,10	92,61	91,05
Кіровоградська	93,31	93,78	91,27	92,38	91,40	100,00
Луганська	93,64	93,41	91,11	97,46	92,59	0,00
Львівська	97,60	97,19	97,15	97,87	99,71	100,00
Миколаївська	97,39	96,12	98,48	98,19	98,16	0,00
Одеська	91,71	90,10	93,13	96,09	98,93	100,00
Полтавська	97,56	96,87	99,11	97,84	100,00	100,00
Рівненська	90,41	90,34	89,22	89,27	92,26	95,05
Сумська	99,13	98,85	98,76	99,91	98,97	100,00
Тернопільська	94,44	92,22	93,41	95,23	88,61	0,00
Харківська	99,90	100,00	99,41	99,76	99,86	100,00
Херсонська	92,97	88,85	94,71	95,36	97,66	100,00
Хмельницька	90,53	90,98	94,77	83,61	93,05	100,00
Черкаська	92,39	90,86	93,45	92,52	93,08	100,00
Чернівецька	99,81	98,80	100,00	100,00	99,72	100,00
Чернігівська	94,40	96,56	99,04	93,22	97,22	96,10
м. Київ	100,00	100,00	100,00	100,00	99,97	0,00
м. Севастополь	-	-	-	-	-	-

Проліковано потерпілих внаслідок аварії на Чорнобильській АЕС у стаціонарі у 2021 році

<i>Адміністративні території</i>	<i>Усього потерпілих</i>	<i>Ліквідатори</i>	<i>Евакуйовані</i>	<i>Проживаючи на територіях радіоекологічного забруднення</i>	<i>Особи, що народилися від батьків 1-3 груп первинного обліку</i>	<i>Діти, що народилися від батьків 4 групи первинного обліку</i>
Україна	144 717	23 567	3 712	93 085	22 482	1 871
АР Крим	-	-	-	-	-	-
Вінницька	6 644	716	187	4 822	918	1
Волинська	16 838	349	59	12 004	4 277	149
Дніпропетровська	2 342	1 978	130	198	36	0
Донецька	606	512	49	31	14	0
Житомирська	20 889	868	120	15 687	3 618	596
Закарпатська	299	242	13	33	11	0
Запорізька	230	180	27	12	11	0
Ів.-Франківська	521	325	53	29	114	0
Київська	35 012	3 355	1 124	25 689	4 681	163
Кіровоградська	1 287	966	55	211	51	4
Луганська	271	258	8	2	3	0
Львівська	981	713	72	137	59	0
Миколаївська	274	145	28	80	21	0
Одеська	506	355	115	21	15	0
Полтавська	2 209	1 601	104	389	107	8
Рівненська	29 335	307	23	21 833	6 253	919
Сумська	2 203	1 815	51	274	63	0
Тернопільська	2 994	202	37	2 384	371	0
Харківська	3 123	2 223	186	509	202	3
Херсонська	253	149	27	63	11	3
Хмельницька	856	460	154	199	43	0
Черкаська	6 678	1 401	122	4 351	804	0
Чернівецька	1 168	284	59	729	92	4
Чернігівська	4 485	768	130	3 286	280	21
м. Київ	4 713	3 395	779	112	427	0
м. Севастополь	-	-	-	-	-	-

Питома вага потерпілих внаслідок аварії на Чорнобильській АЕС пролікованих у стаціонарі у 2021 році

<i>Адміністративні території</i>	<i>Усього потерпілих</i>	<i>Ліквідатори</i>	<i>Евакуйовані</i>	<i>Проживаючи на територіях радіоекологічного забруднення</i>	<i>Особи, що народилися від батьків 1-3 груп первинного обліку</i>	<i>Діти, що народилися від батьків 4 групи первинного обліку</i>
Україна	12,19	17,57	11,59	12,15	9,83	7,17
АР Крим	-	-	-	-	-	-
Вінницька	12,17	20,45	33,10	10,97	14,05	2,86
Волинська	19,15	21,54	17,40	22,62	13,60	10,16
Дніпропетровська	20,06	22,98	14,59	13,07	5,46	0,00
Донецька	12,17	13,28	11,37	6,57	6,25	0,00
Житомирська	11,15	13,05	13,64	11,96	8,47	9,90
Закарпатська	13,11	15,95	15,85	6,53	6,67	0,00
Запорізька	4,65	6,43	3,45	1,39	2,20	0,00
Ів.-Франківська	17,91	18,34	17,32	9,06	22,57	0,00
Київська	10,43	13,04	9,60	10,57	8,82	7,64
Кіровоградська	20,98	21,76	20,00	20,61	13,71	17,39
Луганська	9,90	11,34	8,89	0,85	2,22	0,00
Львівська	16,46	19,45	12,83	13,25	8,64	0,00
Миколаївська	6,93	9,07	4,74	6,29	4,29	0,00
Одеська	13,93	15,91	11,12	11,73	8,02	0,00
Полтавська	16,97	21,67	18,51	10,24	8,96	11,27
Рівненська	11,40	11,87	13,77	12,74	9,26	5,89
Сумська	24,48	32,10	15,79	11,68	9,29	0,00
Тернопільська	10,91	11,64	9,02	10,39	15,65	0,00
Харківська	24,73	29,45	27,56	17,58	14,06	4,29
Херсонська	8,16	12,49	7,52	4,79	5,14	15,79
Хмельницька	17,55	17,74	17,52	22,04	8,79	0,00
Черкаська	13,10	22,23	16,31	11,14	16,55	0,00
Чернівецька	9,49	17,90	14,22	8,38	6,43	2,35
Чернігівська	9,16	11,65	12,46	9,74	3,92	4,82
м. Київ	14,27	16,42	9,83	14,12	11,75	0,00
м. Севастополь	-	-	-	-	-	-

Проліковано потерпілих внаслідок аварії на Чорнобильській АЕС у санаторно-курортних закладах у 2021 році

<i>Адміністративні території</i>	<i>Усього потерпілих</i>	<i>Ліквідатори</i>	<i>Евакуйовані</i>	<i>Проживаючи на територіях радіоекологічного забруднення</i>	<i>Особи, що народилися від батьків 1-3 груп первинного обліку</i>	<i>Діти, що народилися від батьків 4 групи первинного обліку</i>
Україна	16 733	5 952	922	6 343	3 383	133
АР Крим	-	-	-	-	-	-
Вінницька	475	190	29	156	100	0
Волинська	980	123	8	697	127	25
Дніпропетровська	462	381	19	19	43	0
Донецька	228	183	25	14	6	0
Житомирська	1 592	214	19	551	754	54
Закарпатська	76	59	8	5	4	0
Запорізька	73	60	9	1	3	0
Ів.-Франківська	208	139	19	21	29	0
Київська	4 744	1 011	289	2 363	1 059	22
Кіровоградська	143	131	3	1	8	0
Луганська	144	126	8	10	0	0
Львівська	239	192	26	14	7	0
Миколаївська	68	42	13	5	8	0
Одеська	321	188	108	8	17	0
Полтавська	719	601	26	79	12	1
Рівненська	2 581	125	36	1 675	719	26
Сумська	243	200	9	25	9	0
Тернопільська	87	13	4	59	11	0
Харківська	913	652	63	162	35	1
Херсонська	58	30	12	12	0	4
Хмельницька	258	184	38	0	36	0
Черкаська	881	430	33	280	138	0
Чернівецька	50	25	9	15	1	0
Чернігівська	305	132	4	162	7	0
м. Київ	885	521	105	9	250	0
м. Севастополь	-	-	-	-	-	-

Питома вага потерпілих внаслідок аварії на Чорнобильській АЕС пролікованих у санаторно-курортних закладах у 2021 році

<i>Адміністративні території</i>	<i>Усього потерпілих</i>	<i>Ліквідатори</i>	<i>Евакуйовані</i>	<i>Проживаючи на територіїх радіоекологічного забруднення</i>	<i>Особи, що народилися від батьків 1-3 груп первинного обліку</i>	<i>Діти, що народилися від батьків 4 групи первинного обліку</i>
Україна	1,41	4,44	2,88	0,83	1,48	0,51
АР Крим	-	-	-	-	-	-
Вінницька	0,87	5,43	5,13	0,36	1,53	0,00
Волинська	1,11	7,59	2,36	1,31	0,40	1,71
Дніпропетровська	3,96	4,43	2,13	1,25	6,53	0,00
Донецька	4,58	4,75	5,80	2,97	2,68	0,00
Житомирська	0,85	3,22	2,16	0,42	1,76	0,90
Закарпатська	3,33	3,89	9,76	0,99	2,42	0,00
Запорізька	1,48	2,14	1,15	0,12	0,60	0,00
Ів.-Франківська	7,15	7,84	6,21	6,56	5,74	0,00
Київська	1,41	3,93	2,47	0,97	1,99	1,03
Кіровоградська	2,33	2,95	1,09	0,10	2,15	0,00
Луганська	5,26	5,54	8,89	4,24	0,00	0,00
Львівська	4,01	5,24	4,63	1,35	1,02	0,00
Миколаївська	1,72	2,63	2,20	0,39	1,63	0,00
Одеська	8,84	8,42	10,44	4,47	9,09	0,00
Полтавська	5,52	8,13	4,63	2,08	1,01	1,41
Рівненська	1,00	4,83	21,56	0,98	1,06	0,17
Сумська	2,70	3,54	2,79	1,07	1,33	0,00
Тернопільська	0,32	0,75	0,98	0,26	0,46	0,00
Харківська	7,23	8,64	9,33	5,60	2,44	1,43
Херсонська	1,87	2,51	3,34	0,91	0,00	21,05
Хмельницька	5,29	7,10	4,32	0,00	7,36	0,00
Черкаська	1,73	6,82	4,41	0,72	2,84	0,00
Чернівецька	0,41	1,58	2,17	0,17	0,07	0,00
Чернігівська	0,62	2,00	0,38	0,48	0,10	0,00
м. Київ	2,68	2,52	1,33	1,13	6,88	0,00
м. Севастополь	-	-	-	-	-	-

Проліковано потерпілих внаслідок аварії на Чорнобильській АЕС у реабілітаційних центрах у 2021 році

<i>Адміністративні території</i>	<i>Усього потерпілих</i>	<i>Ліквідатори</i>	<i>Евакуйовані</i>	<i>Проживаючи на територіях радіоекологічного забруднення</i>	<i>Особи, що народилися від батьків 1-3 груп первинного обліку</i>	<i>Діти, що народилися від батьків 4 групи первинного обліку</i>
Україна	2 084	848	143	531	537	25
АР Крим	-	-	-	-	-	-
Вінницька	94	61	14	17	2	0
Волинська	192	14	7	40	130	1
Дніпропетровська	42	42	0	0	0	0
Донецька	108	97	4	5	2	0
Житомирська	149	6	0	17	114	12
Закарпатська	23	23	0	0	0	0
Запорізька	1	1	0	0	0	0
Ів.-Франківська	0	0	0	0	0	0
Київська	381	120	70	112	79	0
Кіровоградська	22	21	0	1	0	0
Луганська	53	52	0	1	0	0
Львівська	40	33	1	3	3	0
Миколаївська	8	1	1	0	6	0
Одеська	130	115	9	5	1	0
Полтавська	1	0	0	0	1	0
Рівненська	208	26	0	75	97	10
Сумська	25	16	0	1	8	0
Тернопільська	74	2	0	61	11	0
Харківська	28	0	0	0	26	2
Херсонська	3	1	2	0	0	0
Хмельницька	0	0	0	0	0	0
Черкаська	341	117	16	191	17	0
Чернівецька	26	11	13	0	2	0
Чернігівська	6	0	0	0	6	0
м. Київ	129	89	6	2	32	0
м. Севастополь	-	-	-	-	-	-

Питома вага потерпілих внаслідок аварії на Чорнобильській АЕС пролікованих у реабілітаційних центрах у 2021 році

<i>Адміністративні території</i>	<i>Усього потерпілих</i>	<i>Ліквідатори</i>	<i>Евакуйовані</i>	<i>Проживаючі на територіях радіоекологічного забруднення</i>	<i>Особи, що народилися від батьків 1-3 груп первинного обліку</i>	<i>Діти, що народилися від батьків 4 групи первинного обліку</i>
Україна	0,18	0,63	0,45	0,07	0,23	0,10
АР Крим	-	-	-	-	-	-
Вінницька	0,17	1,74	2,48	0,04	0,03	0,00
Волинська	0,22	0,86	2,06	0,08	0,41	0,07
Дніпропетровська	0,36	0,49	0,00	0,00	0,00	0,00
Донецька	2,17	2,52	0,93	1,06	0,89	0,00
Житомирська	0,08	0,09	0,00	0,01	0,27	0,20
Закарпатська	1,01	1,52	0,00	0,00	0,00	0,00
Запорізька	0,02	0,04	0,00	0,00	0,00	0,00
Ів.-Франківська	0,00	0,00	0,00	0,00	0,00	0,00
Київська	0,11	0,47	0,60	0,05	0,15	0,00
Кіровоградська	0,36	0,47	0,00	0,10	0,00	0,00
Луганська	1,94	2,28	0,00	0,42	0,00	0,00
Львівська	0,67	0,90	0,18	0,29	0,44	0,00
Миколаївська	0,20	0,06	0,17	0,00	1,22	0,00
Одеська	3,58	5,15	0,87	2,79	0,53	0,00
Полтавська	0,01	0,00	0,00	0,00	0,08	0,00
Рівненська	0,08	1,01	0,00	0,04	0,14	0,06
Сумська	0,28	0,28	0,00	0,04	1,18	0,00
Тернопільська	0,27	0,12	0,00	0,27	0,46	0,00
Харківська	0,22	0,00	0,00	0,00	1,81	2,86
Херсонська	0,10	0,08	0,56	0,00	0,00	0,00
Хмельницька	0,00	0,00	0,00	0,00	0,00	0,00
Черкаська	0,67	1,86	2,14	0,49	0,35	0,00
Чернівецька	0,21	0,69	3,13	0,00	0,14	0,00
Чернігівська	0,01	0,00	0,00	0,00	0,08	0,00
м. Київ	0,39	0,43	0,08	0,25	0,88	0,00
м. Севастополь	-	-	-	-	-	-

***Зареєстровано захворювань, інвалідів та померлих дорослих віком 18 років і старші,
потерпілих внаслідок аварії на Чорнобильській АЕС на 10 000 відповідного контингенту у 2021 році
Усі хвороби***

Адміністративні території	Поширеність захворювань		Захворюваність		Первинна інвалідність		Смертність	
	абс.числа	показник	абс.числа	показник	абс.числа	показник	абс.числа	показник
Україна	2927009	24 441,46	592458	4 947,21	2339	19,53	31098	259,68
АР Крим	-	-	-	-	-	-	-	-
Вінницька	130149	24 759,16	23532	4 476,66	23	4,38	1524	289,92
Волинська	179243	23 086,42	45330	5 838,49	121	15,58	1696	218,44
Дніпропетровська	75162	65 041,54	1957	1 693,49	124	107,30	411	355,66
Донецька	34209	67 274,34	1371	2 696,17	4	7,87	154	302,85
Житомирська	348162	16 802,37	70310	3 393,18	275	13,27	5331	257,28
Закарпатська	11504	53 457,25	1030	4 786,25	3	13,94	65	302,04
Запорізька	11648	24 883,57	655	1 399,27	3	6,41	107	228,58
Івано-Франківська	13427	54 781,72	795	3 243,57	5	20,40	73	297,84
Київська	878932	22 790,10	232108	6 018,40	960	24,89	11690	303,11
Кіровоградська	23072	36 351,03	1685	2 654,80	18	28,36	255	401,76
Луганська	15635	54 288,19	1148	3 986,11	1	3,47	86	298,61
Львівська	30884	56 142,52	2809	5 106,34	16	29,09	117	212,69
Миколаївська	14004	37 314,15	1745	4 649,61	11	29,31	90	239,81
Одеська	16466	44 323,01	1298	3 493,94	0	0,00	109	293,41
Полтавська	50827	37 876,89	2072	1 544,08	39	29,06	287	213,88
Рівненська	405023	20 321,36	123493	6 196,06	382	19,17	3604	180,82
Сумська	30796	35 859,34	1428	1 662,79	26	30,27	228	265,49
Тернопільська	58966	19 366,13	10217	3 355,56	40	13,14	644	211,51
Харківська	104353	87 757,97	4222	3 550,58	21	17,66	365	306,95
Херсонська	12471	40 688,42	629	2 052,20	4	13,05	95	309,95
Хмельницька	19263	39 001,82	1692	3 425,79	31	62,77	141	285,48
Черкаська	163459	28 443,98	28834	5 017,49	149	25,93	1855	322,79
Чернівецька	31638	23 037,94	4057	2 954,20	1	0,73	322	234,47
Чернігівська	141381	26 918,95	18745	3 569,05	68	12,95	1495	284,65
м. Київ	126335	40 782,17	11296	3 646,46	14	4,52	354	114,27
м. Севастополь	-	-	-	-	-	-	-	-

***Зареєстровано захворювань, інвалідів та померлих дорослих віком 18 років і старші,
потерпілих внаслідок аварії на Чорнобильській АЕС на 10 000 відповідного контингенту у 2021 році
- деякі інфекційні та паразитарні хвороби***

Адміністративні території	Поширеність захворювань		Захворюваність		Первинна інвалідність		Смертність	
	абс.числа	показник	абс.числа	показник	абс.числа	показник	абс.числа	показник
Україна	50150	418,77	40281	336,36	1	0,01	1398	11,67
АР Крим	-	-	-	-	-	-	-	-
Вінницька	792	150,67	593	112,81	1	0,19	22	4,19
Волинська	2975	383,18	1872	241,11	0	0,00	29	3,74
Дніпропетровська	316	273,45	218	188,65	0	0,00	47	40,67
Донецька	45	88,50	12	23,60	0	0,00	6	11,80
Житомирська	2357	113,75	855	41,26	0	0,00	21	1,01
Закарпатська	36	167,29	10	46,47	0	0,00	0	0,00
Запорізька	61	130,31	20	42,73	0	0,00	2	4,27
Івано-Франківська	34	138,72	9	36,72	0	0,00	2	8,16
Київська	30716	796,44	26875	696,85	0	0,00	1056	27,38
Кіровоградська	84	132,35	21	33,09	0	0,00	3	4,73
Луганська	74	256,94	52	180,56	0	0,00	7	24,31
Львівська	467	848,94	241	438,10	0	0,00	17	30,90
Миколаївська	124	330,40	106	282,44	0	0,00	10	26,65
Одеська	114	306,86	71	191,12	0	0,00	9	24,23
Полтавська	115	85,70	40	29,81	0	0,00	6	4,47
Рівненська	7401	371,33	5844	293,21	0	0,00	51	2,56
Сумська	381	443,64	299	348,16	0	0,00	4	4,66
Тернопільська	193	63,39	131	43,02	0	0,00	4	1,31
Харківська	521	438,15	426	358,25	0	0,00	31	26,07
Херсонська	18	58,73	1	3,26	0	0,00	0	0,00
Хмельницька	54	109,33	39	78,96	0	0,00	5	10,12
Черкаська	1136	197,68	927	161,31	0	0,00	10	1,74
Чернівецька	795	578,90	746	543,22	0	0,00	24	17,48
Чернігівська	1051	200,11	698	132,90	0	0,00	32	6,09
м. Київ	290	93,61	175	56,49	0	0,00	0	0,00
м. Севастополь	-	-	-	-	-	-	-	-

***Зареєстровано захворювань, інвалідів та померлих дорослих віком 18 років і старші,
потерпілих внаслідок аварії на Чорнобильській АЕС на 10 000 відповідного контингенту у 2021 році
- туберкульоз***

Адміністративні території	Поширеність захворювань		Захворюваність		Первинна інвалідність		Смертність	
	абс.числа	показник	абс.числа	показник	абс.числа	показник	абс.числа	показник
Україна	2692	22,48	286	2,39	0	0,00	78	0,65
АР Крим	-	-	-	-	-	-	-	-
Вінницька	56	10,65	2	0,38	0	0,00	2	0,38
Волинська	111	14,30	27	3,48	0	0,00	7	0,90
Дніпропетровська	14	12,11	1	0,87	0	0,00	1	0,87
Донецька	19	37,36	0	0,00	0	0,00	1	1,97
Житомирська	198	9,56	63	3,04	0	0,00	9	0,43
Закарпатська	1	4,65	0	0,00	0	0,00	0	0,00
Запорізька	12	25,64	5	10,68	0	0,00	0	0,00
Івано-Франківська	15	61,20	1	4,08	0	0,00	2	8,16
Київська	802	20,80	121	3,14	0	0,00	40	1,04
Кіровоградська	20	31,51	0	0,00	0	0,00	0	0,00
Луганська	9	31,25	0	0,00	0	0,00	0	0,00
Львівська	24	43,63	3	5,45	0	0,00	1	1,82
Миколаївська	3	7,99	1	2,66	0	0,00	0	0,00
Одеська	2	5,38	0	0,00	0	0,00	1	2,69
Полтавська	23	17,14	1	0,75	0	0,00	0	0,00
Рівненська	1019	51,13	18	0,90	0	0,00	3	0,15
Сумська	23	26,78	0	0,00	0	0,00	0	0,00
Тернопільська	44	14,45	0	0,00	0	0,00	1	0,33
Харківська	8	6,73	2	1,68	0	0,00	0	0,00
Херсонська	2	6,53	0	0,00	0	0,00	0	0,00
Хмельницька	5	10,12	2	4,05	0	0,00	1	2,02
Черкаська	56	9,74	18	3,13	0	0,00	4	0,70
Чернівецька	34	24,76	1	0,73	0	0,00	0	0,00
Чернігівська	76	14,47	19	3,62	0	0,00	5	0,95
м. Київ	116	37,45	1	0,32	0	0,00	0	0,00
м. Севастополь	-	-	-	-	-	-	-	-

***Зареєстровано захворювань, інвалідів та померлих дорослих віком 18 років і старші,
потерпілих внаслідок аварії на Чорнобильській АЕС на 10 000 відповідного контингенту у 2021 році
- новоутворення***

Адміністративні території	Поширеність захворювань		Захворюваність		Первинна інвалідність		Смертність	
	абс.числа	показник	абс.числа	показник	абс.числа	показник	абс.числа	показник
Україна	67440	563,15	7120	59,45	1600	13,36	3541	29,57
АР Крим	-	-	-	-	-	-	-	-
Вінницька	2707	514,97	164	31,20	19	3,61	159	30,25
Волинська	3629	467,41	473	60,92	113	14,55	191	24,60
Дніпропетровська	995	861,02	67	57,98	32	27,69	90	77,88
Донецька	376	739,43	39	76,70	1	1,97	32	62,93
Житомирська	10755	519,04	1182	57,04	271	13,08	512	24,71
Закарпатська	99	460,04	13	60,41	0	0,00	18	83,64
Запорізька	172	367,44	9	19,23	1	2,14	11	23,50
Івано-Франківська	137	558,96	5	20,40	1	4,08	12	48,96
Київська	27195	705,15	3023	78,38	643	16,67	1301	33,73
Кіровоградська	306	482,12	33	51,99	9	14,18	49	77,20
Луганська	178	618,06	14	48,61	1	3,47	15	52,08
Львівська	347	630,79	34	61,81	7	12,72	23	41,81
Миколаївська	218	580,87	15	39,97	5	13,32	11	29,31
Одеська	213	573,35	14	37,69	0	0,00	23	61,91
Полтавська	457	340,56	52	38,75	10	7,45	62	46,20
Рівненська	5591	280,52	775	38,88	299	15,00	356	17,86
Сумська	638	742,90	50	58,22	14	16,30	52	60,55
Тернопільська	1535	504,14	111	36,46	19	6,24	69	22,66
Харківська	1359	1 142,88	90	75,69	4	3,36	54	45,41
Херсонська	184	600,33	13	42,41	2	6,53	6	19,58
Хмельницька	251	508,20	22	44,54	5	10,12	18	36,44
Черкаська	4460	776,10	460	80,05	98	17,05	233	40,55
Чернівецька	463	337,14	33	24,03	0	0,00	36	26,21
Чернігівська	2860	544,54	324	61,69	40	7,62	138	26,28
м. Київ	2315	747,30	105	33,90	6	1,94	70	22,60
м. Севастополь	-	-	-	-	-	-	-	-

***Зареєстровано захворювань, інвалідів та померлих дорослих віком 18 років і старші,
потерпілих внаслідок аварії на Чорнобильській АЕС на 10 000 відповідного контингенту у 2021 році
- злоякісні новоутворення***

Адміністративні території	Поширеність захворювань		Захворюваність		Первинна інвалідність		Смертність	
	абс.числа	показник	абс.числа	показник	абс.числа	показник	абс.числа	показник
Україна	53559	447,23	3875	32,36	1548	12,93	3428	28,62
АР Крим	-	-	-	-	-	-	-	-
Вінницька	1607	305,71	75	14,27	9	1,71	158	30,06
Волинська	2944	379,19	258	33,23	105	13,52	182	23,44
Дніпропетровська	616	533,06	59	51,06	31	26,83	90	77,88
Донецька	239	470,01	39	76,70	1	1,97	30	59,00
Житомирська	8422	406,45	777	37,50	268	12,93	507	24,47
Закарпатська	58	269,52	11	51,12	0	0,00	13	60,41
Запорізька	115	245,67	3	6,41	1	2,14	11	23,50
Івано-Франківська	99	403,92	5	20,40	1	4,08	12	48,96
Київська	23003	596,45	1708	44,29	642	16,65	1267	32,85
Кіровоградська	237	373,40	29	45,69	8	12,60	49	77,20
Луганська	121	420,14	14	48,61	1	3,47	15	52,08
Львівська	203	369,02	10	18,18	6	10,91	23	41,81
Миколаївська	123	327,74	11	29,31	5	13,32	8	21,32
Одеська	195	524,90	13	34,99	0	0,00	20	53,84
Полтавська	330	245,92	48	35,77	10	7,45	61	45,46
Рівненська	4421	221,82	8	0,40	273	13,70	355	17,81
Сумська	439	511,18	46	53,56	14	16,30	51	59,39
Тернопільська	1397	458,82	100	32,84	19	6,24	69	22,66
Харківська	628	528,13	69	58,03	4	3,36	54	45,41
Херсонська	122	398,04	9	29,36	2	6,53	6	19,58
Хмельницька	189	382,67	20	40,49	5	10,12	17	34,42
Черкаська	3881	675,34	285	49,59	98	17,05	188	32,71
Чернівецька	297	216,27	32	23,30	0	0,00	34	24,76
Чернігівська	2203	419,45	187	35,60	40	7,62	138	26,28
м. Київ	1670	539,09	59	19,05	5	1,61	70	22,60
м. Севастополь	-	-	-	-	-	-	-	-

***Зареєстровано захворювань, інвалідів та померлих дорослих віком 18 років і старші,
потерпілих внаслідок аварії на Чорнобильській АЕС на 10 000 відповідного контингенту у 2021 році
- злякисні новоутворення органів травлення***

Адміністративні території	Поширеність захворювань		Захворюваність		Первинна інвалідність		Смертність	
	абс.числа	показник	абс.числа	показник	абс.числа	показник	абс.числа	показник
Україна	7671	64,06	910	7,60	350	2,92	1035	8,64
АР Крим	-	-	-	-	-	-	-	-
Вінницька	398	75,71	24	4,57	0	0,00	41	7,80
Волинська	469	60,41	58	7,47	30	3,86	53	6,83
Дніпропетровська	138	119,42	17	14,71	14	12,11	30	25,96
Донецька	53	104,23	11	21,63	1	1,97	7	13,77
Житомирська	931	44,93	171	8,25	64	3,09	136	6,56
Закарпатська	13	60,41	2	9,29	0	0,00	3	13,94
Запорізька	9	19,23	0	0,00	0	0,00	4	8,55
Івано-Франківська	22	89,76	1	4,08	0	0,00	4	16,32
Київська	3130	81,16	381	9,88	139	3,60	398	10,32
Кіровоградська	57	89,81	11	17,33	4	6,30	15	23,63
Луганська	14	48,61	5	17,36	1	3,47	3	10,42
Львівська	43	78,17	2	3,64	2	3,64	6	10,91
Миколаївська	21	55,96	6	15,99	3	7,99	4	10,66
Одеська	26	69,99	4	10,77	0	0,00	6	16,15
Полтавська	84	62,60	17	12,67	4	2,98	22	16,39
Рівненська	588	29,50	2	0,10	50	2,51	66	3,31
Сумська	81	94,32	19	22,12	5	5,82	25	29,11
Тернопільська	165	54,19	24	7,88	5	1,64	22	7,23
Харківська	118	99,23	25	21,02	2	1,68	27	22,71
Херсонська	25	81,57	4	13,05	1	3,26	2	6,53
Хмельницька	36	72,89	3	6,07	0	0,00	7	14,17
Черкаська	546	95,01	56	9,74	16	2,78	56	9,74
Чернівецька	49	35,68	9	6,55	0	0,00	14	10,19
Чернігівська	387	73,68	46	8,76	9	1,71	55	10,47
м. Київ	268	86,51	12	3,87	0	0,00	29	9,36
м. Севастополь	-	-	-	-	-	-	-	-

***Зареєстровано захворювань, інвалідів та померлих дорослих віком 18 років і старші,
потерпілих внаслідок аварії на Чорнобильській АЕС на 10 000 відповідного контингенту у 2021 році
- злоякісні новоутворення органів дихання***

Адміністративні території	Поширеність захворювань		Захворюваність		Первинна інвалідність		Смертність	
	абс.числа	показник	абс.числа	показник	абс.числа	показник	абс.числа	показник
Україна	2890	24,13	401	3,35	120	1,00	545	4,55
АР Крим	-	-	-	-	-	-	-	-
Вінницька	175	33,29	6	1,14	0	0,00	28	5,33
Волинська	152	19,58	25	3,22	12	1,55	28	3,61
Дніпропетровська	75	64,90	15	12,98	2	1,73	18	15,58
Донецька	34	66,86	9	17,70	0	0,00	11	21,63
Житомирська	319	15,40	63	3,04	30	1,45	69	3,33
Закарпатська	9	41,82	1	4,65	0	0,00	1	4,65
Запорізька	5	10,68	0	0,00	0	0,00	2	4,27
Івано-Франківська	11	44,88	0	0,00	0	0,00	3	12,24
Київська	1071	27,77	151	3,92	38	0,99	189	4,90
Кіровоградська	30	47,27	4	6,30	1	1,58	14	22,06
Луганська	10	34,72	5	17,36	0	0,00	6	20,83
Львівська	20	36,36	1	1,82	1	1,82	4	7,27
Миколаївська	9	23,98	1	2,66	0	0,00	0	0,00
Одеська	20	53,84	3	8,08	0	0,00	2	5,38
Полтавська	51	38,01	13	9,69	2	1,49	22	16,39
Рівненська	211	10,59	3	0,15	20	1,00	37	1,86
Сумська	55	64,04	9	10,48	0	0,00	10	11,64
Тернопільська	84	27,59	10	3,28	3	0,99	10	3,28
Харківська	61	51,30	16	13,46	0	0,00	17	14,30
Херсонська	14	45,68	1	3,26	1	3,26	3	9,79
Хмельницька	16	32,40	2	4,05	0	0,00	3	6,07
Черкаська	192	33,41	22	3,83	7	1,22	30	5,22
Чернівецька	31	22,57	9	6,55	0	0,00	7	5,10
Чернігівська	133	25,32	24	4,57	3	0,57	20	3,81
м. Київ	102	32,93	8	2,58	0	0,00	11	3,55
м. Севастополь	-	-	-	-	-	-	-	-

***Зареєстровано захворювань, інвалідів та померлих дорослих віком 18 років і старші,
потерпілих внаслідок аварії на Чорнобильській АЕС на 10 000 відповідного контингенту у 2021 році
- злоякісні пухлини щитоподібної залози***

Адміністративні території	Поширеність захворювань		Захворюваність		Первинна інвалідність		Смертність	
	абс.числа	показник	абс.числа	показник	абс.числа	показник	абс.числа	показник
Україна	3345	27,93	113	0,94	87	0,73	12	0,10
АР Крим	-	-	-	-	-	-	-	-
Вінницька	104	19,78	1	0,19	0	0,00	2	0,38
Волинська	70	9,02	1	0,13	2	0,26	1	0,13
Дніпропетровська	35	30,29	0	0,00	0	0,00	0	0,00
Донецька	13	25,57	1	1,97	0	0,00	0	0,00
Житомирська	498	24,03	30	1,45	10	0,48	1	0,05
Закарпатська	3	13,94	0	0,00	0	0,00	0	0,00
Запорізька	0	0,00	0	0,00	0	0,00	0	0,00
Івано-Франківська	7	28,56	0	0,00	0	0,00	0	0,00
Київська	1483	38,45	51	1,32	51	1,32	4	0,10
Кіровоградська	13	20,48	0	0,00	0	0,00	0	0,00
Луганська	1	3,47	0	0,00	0	0,00	0	0,00
Львівська	8	14,54	0	0,00	0	0,00	0	0,00
Миколаївська	10	26,65	1	2,66	1	2,66	0	0,00
Одеська	42	113,06	2	5,38	0	0,00	1	2,69
Полтавська	36	26,83	1	0,75	1	0,75	0	0,00
Рівненська	278	13,95	1	0,05	12	0,60	0	0,00
Сумська	38	44,25	1	1,16	1	1,16	0	0,00
Тернопільська	46	15,11	5	1,64	2	0,66	0	0,00
Харківська	39	32,80	0	0,00	0	0,00	0	0,00
Херсонська	15	48,94	0	0,00	0	0,00	0	0,00
Хмельницька	13	26,32	0	0,00	0	0,00	0	0,00
Черкаська	181	31,50	5	0,87	4	0,70	1	0,17
Чернівецька	10	7,28	1	0,73	0	0,00	1	0,73
Чернігівська	160	30,46	11	2,09	3	0,57	0	0,00
м. Київ	242	78,12	1	0,32	0	0,00	1	0,32
м. Севастополь	-	-	-	-	-	-	-	-

***Зареєстровано захворювань, інвалідів та померлих дорослих віком 18 років і старші,
потерпілих внаслідок аварії на Чорнобильській АЕС на 10 000 відповідного контингенту у 2021 році
- злоякісні новоутворення лімфатичної та кровотворної тканин***

Адміністративні території	Поширеність захворювань		Захворюваність		Первинна інвалідність		Смертність	
	абс.числа	показник	абс.числа	показник	абс.числа	показник	абс.числа	показник
Україна	2902	24,23	188	1,57	71	0,59	123	1,03
АР Крим	-	-	-	-	-	-	-	-
Вінницька	86	16,36	8	1,52	0	0,00	5	0,95
Волинська	187	24,09	9	1,16	9	1,16	9	1,16
Дніпропетровська	32	27,69	1	0,87	2	1,73	3	2,60
Донецька	13	25,57	2	3,93	0	0,00	2	3,93
Житомирська	439	21,19	28	1,35	12	0,58	22	1,06
Закарпатська	0	0,00	0	0,00	0	0,00	0	0,00
Запорізька	2	4,27	0	0,00	0	0,00	0	0,00
Івано-Франківська	8	32,64	0	0,00	0	0,00	0	0,00
Київська	1153	29,90	95	2,46	32	0,83	47	1,22
Кіровоградська	11	17,33	1	1,58	0	0,00	1	1,58
Луганська	2	6,94	0	0,00	0	0,00	0	0,00
Львівська	16	29,09	1	1,82	0	0,00	1	1,82
Миколаївська	6	15,99	1	2,66	0	0,00	1	2,66
Одеська	5	13,46	1	2,69	0	0,00	2	5,38
Полтавська	22	16,39	2	1,49	0	0,00	2	1,49
Рівненська	277	13,90	0	0,00	11	0,55	10	0,50
Сумська	17	19,80	2	2,33	0	0,00	1	1,16
Тернопільська	57	18,72	3	0,99	1	0,33	1	0,33
Харківська	34	28,59	3	2,52	0	0,00	1	0,84
Херсонська	7	22,84	2	6,53	0	0,00	1	3,26
Хмельницька	4	8,10	1	2,02	0	0,00	1	2,02
Черкаська	317	55,16	14	2,44	2	0,35	5	0,87
Чернівецька	13	9,47	0	0,00	0	0,00	0	0,00
Чернігівська	96	18,28	10	1,90	1	0,19	4	0,76
м. Київ	98	31,64	4	1,29	1	0,32	4	1,29
м. Севастополь	-	-	-	-	-	-	-	-
-								

***Зареєстровано захворювань, інвалідів та померлих дорослих віком 18 років і старші,
потерпілих внаслідок аварії на Чорнобильській АЕС на 10 000 відповідного контингенту у 2021 році
- хвороби крові та кровотворних органів***

Адміністративні території	Поширеність захворювань		Захворюваність		Первинна інвалідність		Смертність	
	абс.числа	показник	абс.числа	показник	абс.числа	показник	абс.числа	показник
Україна	17275	144,25	2781	23,22	1	0,01	5	0,04
АР Крим	-	-	-	-	-	-	-	-
Вінницька	1924	366,02	187	35,57	0	0,00	1	0,19
Волинська	776	99,95	129	16,62	0	0,00	0	0,00
Дніпропетровська	203	175,67	10	8,65	0	0,00	0	0,00
Донецька	94	184,86	7	13,77	0	0,00	0	0,00
Житомирська	1990	96,04	325	15,68	0	0,00	0	0,00
Закарпатська	138	641,26	22	102,23	0	0,00	1	4,65
Запорізька	74	158,09	4	8,55	0	0,00	0	0,00
Івано-Франківська	195	795,59	14	57,12	0	0,00	0	0,00
Київська	2750	71,31	382	9,90	0	0,00	3	0,08
Кіровоградська	88	138,65	15	23,63	0	0,00	0	0,00
Луганська	54	187,50	6	20,83	0	0,00	0	0,00
Львівська	211	383,57	10	18,18	0	0,00	0	0,00
Миколаївська	130	346,39	18	47,96	0	0,00	0	0,00
Одеська	74	199,19	8	21,53	0	0,00	0	0,00
Полтавська	234	174,38	21	15,65	0	0,00	0	0,00
Рівненська	3606	180,93	1110	55,69	0	0,00	0	0,00
Сумська	109	126,92	9	10,48	0	0,00	0	0,00
Тернопільська	635	208,55	27	8,87	0	0,00	0	0,00
Харківська	346	290,98	47	39,53	0	0,00	0	0,00
Херсонська	69	225,12	3	9,79	0	0,00	0	0,00
Хмельницька	191	386,72	32	64,79	1	2,02	0	0,00
Черкаська	867	150,87	187	32,54	0	0,00	0	0,00
Чернівецька	210	152,92	14	10,19	0	0,00	0	0,00
Чернігівська	1055	200,87	31	5,90	0	0,00	0	0,00
м. Київ	1252	404,16	163	52,62	0	0,00	0	0,00
м. Севастополь	-	-	-	-	-	-	-	-

***Зареєстровано захворювань, інвалідів та померлих дорослих віком 18 років і старші,
потерпілих внаслідок аварії на Чорнобильській АЕС на 10 000 відповідного контингенту у 2021 році
- залізодефіцитні анемії***

Адміністративні території	Поширеність захворювань		Захворюваність		Первинна інвалідність		Смертність	
	абс.числа	показник	абс.числа	показник	абс.числа	показник	абс.числа	показник
Україна	13705	114,44	1989	16,61	0	0,00	0	0,00
АР Крим	-	-	-	-	-	-	-	-
Вінницька	1800	342,43	169	32,15	0	0,00	0	0,00
Волинська	721	92,86	106	13,65	0	0,00	0	0,00
Дніпропетровська	186	160,96	10	8,65	0	0,00	0	0,00
Донецька	65	127,83	4	7,87	0	0,00	0	0,00
Житомирська	1652	79,73	290	14,00	0	0,00	0	0,00
Закарпатська	92	427,51	20	92,94	0	0,00	0	0,00
Запорізька	58	123,91	4	8,55	0	0,00	0	0,00
Івано-Франківська	188	767,03	13	53,04	0	0,00	0	0,00
Київська	2521	65,37	355	9,20	0	0,00	0	0,00
Кіровоградська	85	133,92	15	23,63	0	0,00	0	0,00
Луганська	41	142,36	5	17,36	0	0,00	0	0,00
Львівська	185	336,30	9	16,36	0	0,00	0	0,00
Миколаївська	114	303,76	18	47,96	0	0,00	0	0,00
Одеська	22	59,22	2	5,38	0	0,00	0	0,00
Полтавська	196	146,06	21	15,65	0	0,00	0	0,00
Рівненська	2055	103,11	486	24,38	0	0,00	0	0,00
Сумська	64	74,52	7	8,15	0	0,00	0	0,00
Тернопільська	553	181,62	23	7,55	0	0,00	0	0,00
Харківська	300	252,29	44	37,00	0	0,00	0	0,00
Херсонська	45	146,82	3	9,79	0	0,00	0	0,00
Хмельницька	173	350,27	30	60,74	0	0,00	0	0,00
Черкаська	792	137,82	180	31,32	0	0,00	0	0,00
Чернівецька	204	148,55	13	9,47	0	0,00	0	0,00
Чернігівська	448	85,30	24	4,57	0	0,00	0	0,00
м. Київ	1145	369,62	138	44,55	0	0,00	0	0,00
м. Севастополь	-	-	-	-	-	-	-	-

***Зареєстровано захворювань, інвалідів та померлих дорослих віком 18 років і старші,
потерпілих внаслідок аварії на Чорнобильській АЕС на 10 000 відповідного контингенту у 2021 році
- деякі порушення із залученням імунного механізму***

Адміністративні території	Поширеність захворювань		Захворюваність		Первинна інвалідність		Смертність	
	абс.числа	показник	абс.числа	показник	абс.числа	показник	абс.числа	показник
Україна	117	0,98	11	0,09	0	0,00	0	0,00
АР Крим	-	-	-	-	-	-	-	-
Вінницька	11	2,09	0	0,00	0	0,00	0	0,00
Волинська	6	0,77	0	0,00	0	0,00	0	0,00
Дніпропетровська	1	0,87	0	0,00	0	0,00	0	0,00
Донецька	4	7,87	0	0,00	0	0,00	0	0,00
Житомирська	6	0,29	0	0,00	0	0,00	0	0,00
Закарпатська	0	0,00	0	0,00	0	0,00	0	0,00
Запорізька	0	0,00	0	0,00	0	0,00	0	0,00
Івано-Франківська	1	4,08	0	0,00	0	0,00	0	0,00
Київська	31	0,80	1	0,03	0	0,00	0	0,00
Кіровоградська	0	0,00	0	0,00	0	0,00	0	0,00
Луганська	0	0,00	0	0,00	0	0,00	0	0,00
Львівська	8	14,54	0	0,00	0	0,00	0	0,00
Миколаївська	1	2,66	0	0,00	0	0,00	0	0,00
Одеська	1	2,69	1	2,69	0	0,00	0	0,00
Полтавська	0	0,00	0	0,00	0	0,00	0	0,00
Рівненська	13	0,65	2	0,10	0	0,00	0	0,00
Сумська	1	1,16	0	0,00	0	0,00	0	0,00
Тернопільська	6	1,97	0	0,00	0	0,00	0	0,00
Харківська	13	10,93	0	0,00	0	0,00	0	0,00
Херсонська	0	0,00	0	0,00	0	0,00	0	0,00
Хмельницька	2	4,05	0	0,00	0	0,00	0	0,00
Черкаська	1	0,17	0	0,00	0	0,00	0	0,00
Чернівецька	0	0,00	0	0,00	0	0,00	0	0,00
Чернігівська	4	0,76	0	0,00	0	0,00	0	0,00
м. Київ	7	2,26	7	2,26	0	0,00	0	0,00
м. Севастополь	-	-	-	-	-	-	-	-

***Зареєстровано захворювань, інвалідів та померлих дорослих віком 18 років і старші,
потерпілих внаслідок аварії на Чорнобильській АЕС на 10 000 відповідного контингенту у 2021 році
- хвороби ендокринної системи***

Адміністративні території	Поширеність захворювань		Захворюваність		Первинна інвалідність		Смертність	
	абс.числа	показник	абс.числа	показник	абс.числа	показник	абс.числа	показник
Україна	219660	1 834,23	10157	84,81	30	0,25	72	0,60
АР Крим	-	-	-	-	-	-	-	-
Вінницька	12897	2 453,49	500	95,12	0	0,00	3	0,57
Волинська	12215	1 573,29	793	102,14	1	0,13	3	0,39
Дніпропетровська	6274	5 429,21	51	44,13	1	0,87	0	0,00
Донецька	4171	8 202,56	37	72,76	0	0,00	1	1,97
Житомирська	23965	1 156,56	1240	59,84	0	0,00	3	0,14
Закарпатська	1275	5 924,72	23	106,88	0	0,00	0	0,00
Запорізька	878	1 875,67	27	57,68	0	0,00	0	0,00
Івано-Франківська	941	3 839,25	9	36,72	1	4,08	0	0,00
Київська	55504	1 439,18	2636	68,35	13	0,34	24	0,62
Кіровоградська	1528	2 407,44	46	72,48	0	0,00	1	1,58
Луганська	1404	4 875,00	28	97,22	0	0,00	0	0,00
Львівська	2707	4 920,92	56	101,80	0	0,00	1	1,82
Миколаївська	1365	3 637,09	34	90,59	1	2,66	0	0,00
Одеська	1678	4 516,82	28	75,37	0	0,00	0	0,00
Полтавська	4156	3 097,10	56	41,73	1	0,75	3	2,24
Рівненська	36635	1 838,10	3020	151,52	8	0,40	6	0,30
Сумська	2402	2 796,93	45	52,40	0	0,00	0	0,00
Тернопільська	3328	1 093,01	86	28,24	0	0,00	8	2,63
Харківська	10578	8 895,80	114	95,87	0	0,00	0	0,00
Херсонська	889	2 900,49	14	45,68	0	0,00	0	0,00
Хмельницька	1670	3 381,25	64	129,58	0	0,00	2	4,05
Черкаська	10047	1 748,31	453	78,83	3	0,52	4	0,70
Чернівецька	3331	2 425,54	83	60,44	0	0,00	2	1,46
Чернігівська	11427	2 175,70	263	50,08	0	0,00	11	2,09
м. Київ	8395	2 709,99	451	145,59	1	0,32	0	0,00
м. Севастополь	-	-	-	-	-	-	-	-

***Зареєстровано захворювань, інвалідів та померлих дорослих віком 18 років і старші,
потерпілих внаслідок аварії на Чорнобильській АЕС на 10 000 відповідного контингенту у 2021 році
- хвороби щитоподібної залози***

Адміністративні території	Поширеність захворювань		Захворюваність		Первинна інвалідність		Смертність	
	абс.числа	показник	абс.числа	показник	абс.числа	показник	абс.числа	показник
Україна	115085	961,00	4454	37,19	16	0,13	1	0,01
АР Крим	-	-	-	-	-	-	-	-
Вінницька	5339	1 015,68	183	34,81	0	0,00	0	0,00
Волинська	6523	840,16	157	20,22	1	0,13	0	0,00
Дніпропетровська	4223	3 654,38	23	19,90	0	0,00	0	0,00
Донецька	3257	6 405,11	19	37,36	0	0,00	1	1,97
Житомирська	10289	496,55	428	20,66	0	0,00	0	0,00
Закарпатська	651	3 025,09	20	92,94	0	0,00	0	0,00
Запорізька	360	769,07	14	29,91	0	0,00	0	0,00
Івано-Франківська	599	2 443,90	6	24,48	1	4,08	0	0,00
Київська	27808	721,04	1418	36,77	5	0,13	0	0,00
Кіровоградська	824	1 298,25	24	37,81	0	0,00	0	0,00
Луганська	727	2 524,31	20	69,44	0	0,00	0	0,00
Львівська	2178	3 959,28	33	59,99	0	0,00	0	0,00
Миколаївська	855	2 278,18	18	47,96	1	2,66	0	0,00
Одеська	946	2 546,43	16	43,07	0	0,00	0	0,00
Полтавська	2558	1 906,25	24	17,89	0	0,00	0	0,00
Рівненська	18436	925,00	1304	65,43	7	0,35	0	0,00
Сумська	1507	1 754,77	30	34,93	0	0,00	0	0,00
Тернопільська	1389	456,19	25	8,21	0	0,00	0	0,00
Харківська	7447	6 262,72	61	51,30	0	0,00	0	0,00
Херсонська	659	2 150,08	8	26,10	0	0,00	0	0,00
Хмельницька	885	1 791,86	32	64,79	0	0,00	0	0,00
Черкаська	3532	614,61	183	31,84	1	0,17	0	0,00
Чернівецька	2175	1 583,78	30	21,85	0	0,00	0	0,00
Чернігівська	7668	1 459,99	100	19,04	0	0,00	0	0,00
м. Київ	4250	1 371,94	278	89,74	0	0,00	0	0,00
м. Севастополь	-	-	-	-	-	-	-	-

***Зареєстровано захворювань, інвалідів та померлих дорослих віком 18 років і старші,
потерпілих внаслідок аварії на Чорнобильській АЕС на 10 000 відповідного контингенту у 2021 році
- розлади психіки та поведінки***

Адміністративні території	Поширеність захворювань		Захворюваність		Первинна інвалідність		Смертність	
	абс.числа	показник	абс.числа	показник	абс.числа	показник	абс.числа	показник
Україна	48401	404,16	3177	26,53	1	0,01	37	0,31
АР Крим	-	-	-	-	-	-	-	-
Вінницька	2054	390,75	162	30,82	0	0,00	0	0,00
Волинська	3589	462,26	189	24,34	0	0,00	5	0,64
Дніпропетровська	584	505,37	1	0,87	0	0,00	0	0,00
Донецька	471	926,25	5	9,83	0	0,00	0	0,00
Житомирська	8516	410,98	785	37,88	0	0,00	13	0,63
Закарпатська	81	376,39	1	4,65	0	0,00	0	0,00
Запорізька	36	76,91	1	2,14	0	0,00	0	0,00
Івано-Франківська	76	310,08	9	36,72	0	0,00	0	0,00
Київська	16486	427,47	1201	31,14	1	0,03	1	0,03
Кіровоградська	97	152,83	2	3,15	0	0,00	1	1,58
Луганська	76	263,89	2	6,94	0	0,00	0	0,00
Львівська	121	219,96	8	14,54	0	0,00	0	0,00
Миколаївська	23	61,28	1	2,66	0	0,00	0	0,00
Одеська	78	209,96	4	10,77	0	0,00	0	0,00
Полтавська	222	165,44	6	4,47	0	0,00	0	0,00
Рівненська	6772	339,77	428	21,47	0	0,00	9	0,45
Сумська	271	315,56	4	4,66	0	0,00	0	0,00
Тернопільська	1004	329,74	41	13,47	0	0,00	4	1,31
Харківська	483	406,19	5	4,20	0	0,00	0	0,00
Херсонська	57	185,97	2	6,53	0	0,00	0	0,00
Хмельницька	131	265,24	4	8,10	0	0,00	0	0,00
Черкаська	3754	653,24	216	37,59	0	0,00	1	0,17
Чернівецька	32	23,30	0	0,00	0	0,00	0	0,00
Чернігівська	2399	456,77	61	11,61	0	0,00	3	0,57
м. Київ	988	318,94	39	12,59	0	0,00	0	0,00
м. Севастополь	-	-	-	-	-	-	-	-

***Зареєстровано захворювань, інвалідів та померлих дорослих віком 18 років і старші,
потерпілих внаслідок аварії на Чорнобильській АЕС на 10 000 відповідного контингенту у 2021 році
- невротичні, пов'язані зі стресом, та соматичні розлади***

Адміністративні території	Поширеність захворювань		Захворюваність		Первинна інвалідність		Смертність	
	абс.числа	показник	абс.числа	показник	абс.числа	показник	абс.числа	показник
Україна	6325	52,82	683	5,70	0	0,00	0	0,00
АР Крим	-	-	-	-	-	-	-	-
Вінницька	469	89,22	78	14,84	0	0,00	0	0,00
Волинська	421	54,22	40	5,15	0	0,00	0	0,00
Дніпропетровська	372	321,91	0	0,00	0	0,00	0	0,00
Донецька	66	129,79	3	5,90	0	0,00	0	0,00
Житомирська	824	39,77	102	4,92	0	0,00	0	0,00
Закарпатська	31	144,05	0	0,00	0	0,00	0	0,00
Запорізька	5	10,68	0	0,00	0	0,00	0	0,00
Івано-Франківська	49	199,92	9	36,72	0	0,00	0	0,00
Київська	932	24,17	145	3,76	0	0,00	0	0,00
Кіровоградська	4	6,30	0	0,00	0	0,00	0	0,00
Луганська	21	72,92	0	0,00	0	0,00	0	0,00
Львівська	59	107,25	5	9,09	0	0,00	0	0,00
Миколаївська	9	23,98	1	2,66	0	0,00	0	0,00
Одеська	7	18,84	1	2,69	0	0,00	0	0,00
Полтавська	139	103,58	4	2,98	0	0,00	0	0,00
Рівненська	894	44,85	139	6,97	0	0,00	0	0,00
Сумська	64	74,52	2	2,33	0	0,00	0	0,00
Тернопільська	181	59,45	10	3,28	0	0,00	0	0,00
Харківська	54	45,41	3	2,52	0	0,00	0	0,00
Херсонська	24	78,30	1	3,26	0	0,00	0	0,00
Хмельницька	52	105,28	2	4,05	0	0,00	0	0,00
Черкаська	593	103,19	99	17,23	0	0,00	0	0,00
Чернівецька	7	5,10	0	0,00	0	0,00	0	0,00
Чернігівська	155	29,51	10	1,90	0	0,00	0	0,00
м. Київ	893	288,27	29	9,36	0	0,00	0	0,00
м. Севастополь	-	-	-	-	-	-	-	-

***Зареєстровано захворювань, інвалідів та померлих дорослих віком 18 років і старші,
потерпілих внаслідок аварії на Чорнобильській АЕС на 10 000 відповідного контингенту у 2021 році
- хвороби нервової системи***

Адміністративні території	Поширеність захворювань		Захворюваність		Первинна інвалідність		Смертність	
	абс.числа	показник	абс.числа	показник	абс.числа	показник	абс.числа	показник
Україна	110287	920,93	15137	126,40	30	0,25	131	1,09
АР Крим	-	-	-	-	-	-	-	-
Вінницька	3238	615,99	615	117,00	0	0,00	5	0,95
Волинська	7204	927,87	1172	150,95	0	0,00	6	0,77
Дніпропетровська	3185	2 756,14	19	16,44	0	0,00	2	1,73
Донецька	1396	2 745,33	31	60,96	0	0,00	1	1,97
Житомирська	9103	439,31	1434	69,21	0	0,00	35	1,69
Закарпатська	457	2 123,61	19	88,29	0	0,00	1	4,65
Запорізька	618	1 320,23	20	42,73	0	0,00	0	0,00
Івано-Франківська	901	3 676,05	30	122,40	0	0,00	1	4,08
Київська	26095	676,63	5471	141,86	2	0,05	23	0,60
Кіровоградська	1031	1 624,39	71	111,86	0	0,00	1	1,58
Луганська	1393	4 836,81	21	72,92	0	0,00	1	3,47
Львівська	1823	3 313,94	78	141,79	0	0,00	2	3,64
Миколаївська	516	1 374,90	31	82,60	0	0,00	1	2,66
Одеська	1298	3 493,94	34	91,52	0	0,00	2	5,38
Полтавська	4437	3 306,51	76	56,64	5	3,73	4	2,98
Рівненська	17600	883,05	3923	196,83	14	0,70	15	0,75
Сумська	2098	2 442,94	23	26,78	5	5,82	6	6,99
Тернопільська	1982	650,95	334	109,70	0	0,00	3	0,99
Харківська	5258	4 421,83	116	97,55	2	1,68	0	0,00
Херсонська	847	2 763,46	30	97,88	0	0,00	0	0,00
Хмельницька	1176	2 381,05	59	119,46	0	0,00	0	0,00
Черкаська	3970	690,83	893	155,39	1	0,17	11	1,91
Чернівецька	989	720,16	35	25,49	1	0,73	1	0,73
Чернігівська	5036	958,85	139	26,47	0	0,00	9	1,71
м. Київ	8636	2 787,78	463	149,46	0	0,00	1	0,32
м. Севастополь	-	-	-	-	-	-	-	-

***Зареєстровано захворювань, інвалідів та померлих дорослих віком 18 років і старші,
потерпілих внаслідок аварії на Чорнобильській АЕС на 10 000 відповідного контингенту у 2021 році
- вегетосудинна дистонія***

Адміністративні території	Поширеність захворювань		Захворюваність		Первинна інвалідність		Смертність	
	абс.числа	показник	абс.числа	показник	абс.числа	показник	абс.числа	показник
Україна	39305	328,21	3463	28,92	0	0,00	0	0,00
АР Крим	-	-	-	-	-	-	-	-
Вінницька	655	124,61	122	23,21	0	0,00	0	0,00
Волинська	3433	442,17	287	36,97	0	0,00	0	0,00
Дніпропетровська	768	664,59	0	0,00	0	0,00	0	0,00
Донецька	111	218,29	8	15,73	0	0,00	0	0,00
Житомирська	4004	193,23	166	8,01	0	0,00	0	0,00
Закарпатська	126	585,50	9	41,82	0	0,00	0	0,00
Запорізька	153	326,85	14	29,91	0	0,00	0	0,00
Івано-Франківська	423	1 725,83	11	44,88	0	0,00	0	0,00
Київська	11545	299,35	1494	38,74	0	0,00	0	0,00
Кіровоградська	572	901,21	26	40,96	0	0,00	0	0,00
Луганська	49	170,14	3	10,42	0	0,00	0	0,00
Львівська	174	316,31	2	3,64	0	0,00	0	0,00
Миколаївська	207	551,56	11	29,31	0	0,00	0	0,00
Одеська	618	1 663,53	15	40,38	0	0,00	0	0,00
Полтавська	2179	1 623,82	51	38,01	0	0,00	0	0,00
Рівненська	5037	252,72	839	42,10	0	0,00	0	0,00
Сумська	125	145,55	3	3,49	0	0,00	0	0,00
Тернопільська	419	137,61	82	26,93	0	0,00	0	0,00
Харківська	1979	1 664,28	47	39,53	0	0,00	0	0,00
Херсонська	259	845,02	3	9,79	0	0,00	0	0,00
Хмельницька	552	1 117,64	12	24,30	0	0,00	0	0,00
Черкаська	708	123,20	99	17,23	0	0,00	0	0,00
Чернівецька	394	286,90	12	8,74	0	0,00	0	0,00
Чернігівська	1431	272,46	20	3,81	0	0,00	0	0,00
м. Київ	3384	1 092,39	127	41,00	0	0,00	0	0,00
м. Севастополь	-	-	-	-	-	-	-	-

***Зареєстровано захворювань, інвалідів та померлих дорослих віком 18 років і старші,
потерпілих внаслідок аварії на Чорнобильській АЕС на 10 000 відповідного контингенту у 2021 році
- хвороби ока та придаткового апарату***

Адміністративні території	Поширеність захворювань		Захворюваність		Первинна інвалідність		Смертність	
	абс.числа	показник	абс.числа	показник	абс.числа	показник	абс.числа	показник
Україна	116082	969,32	22517	188,02	4	0,03	1	0,01
АР Крим	-	-	-	-	-	-	-	-
Вінницька	5084	967,17	645	122,70	1	0,19	1	0,19
Волинська	6907	889,62	2424	312,21	0	0,00	0	0,00
Дніпропетровська	7140	6 178,61	43	37,21	0	0,00	0	0,00
Донецька	1554	3 056,05	28	55,06	0	0,00	0	0,00
Житомирська	9658	466,10	2704	130,50	1	0,05	0	0,00
Закарпатська	297	1 380,11	29	134,76	0	0,00	0	0,00
Запорізька	622	1 328,78	13	27,77	0	0,00	0	0,00
Івано-Франківська	675	2 753,98	30	122,40	0	0,00	0	0,00
Київська	24299	630,06	7313	189,62	0	0,00	0	0,00
Кіровоградська	1260	1 985,19	115	181,19	0	0,00	0	0,00
Луганська	1303	4 524,31	12	41,67	0	0,00	0	0,00
Львівська	1887	3 430,29	123	223,60	0	0,00	0	0,00
Миколаївська	1200	3 197,44	103	274,45	0	0,00	0	0,00
Одеська	483	1 300,13	31	83,45	0	0,00	0	0,00
Полтавська	3138	2 338,48	31	23,10	0	0,00	0	0,00
Рівненська	16782	842,01	5115	256,64	1	0,05	0	0,00
Сумська	2246	2 615,28	46	53,56	1	1,16	0	0,00
Тернопільська	1855	609,24	667	219,06	0	0,00	0	0,00
Харківська	11087	9 323,86	231	194,26	0	0,00	0	0,00
Херсонська	851	2 776,51	61	199,02	0	0,00	0	0,00
Хмельницька	878	1 777,69	53	107,31	0	0,00	0	0,00
Черкаська	5224	909,04	1301	226,39	0	0,00	0	0,00
Чернівецька	602	438,36	29	21,12	0	0,00	0	0,00
Чернігівська	6264	1 192,67	980	186,59	0	0,00	0	0,00
м. Київ	4786	1 544,97	390	125,90	0	0,00	0	0,00
м. Севастополь	-	-	-	-	-	-	-	-

***Зареєстровано захворювань, інвалідів та померлих дорослих віком 18 років і старші,
потерпілих внаслідок аварії на Чорнобильській АЕС на 10 000 відповідного контингенту у 2021 році
- хвороби вуха та сосковидного відростка***

Адміністративні території	Поширеність захворювань		Захворюваність		Первинна інвалідність		Смертність	
	абс.числа	показник	абс.числа	показник	абс.числа	показник	абс.числа	показник
Україна	34988	292,16	13943	116,43	0	0,00	0	0,00
АР Крим	-	-	-	-	-	-	-	-
Вінницька	934	177,68	367	69,82	0	0,00	0	0,00
Волинська	2350	302,68	1463	188,43	0	0,00	0	0,00
Дніпропетровська	910	787,47	8	6,92	0	0,00	0	0,00
Донецька	314	617,50	18	35,40	0	0,00	0	0,00
Житомирська	3644	175,86	2225	107,38	0	0,00	0	0,00
Закарпатська	82	381,04	25	116,17	0	0,00	0	0,00
Запорізька	181	386,67	11	23,50	0	0,00	0	0,00
Івано-Франківська	103	420,24	18	73,44	0	0,00	0	0,00
Київська	9415	244,12	3981	103,22	0	0,00	0	0,00
Кіровоградська	292	460,06	42	66,17	0	0,00	0	0,00
Луганська	83	288,19	6	20,83	0	0,00	0	0,00
Львівська	387	703,51	59	107,25	0	0,00	0	0,00
Миколаївська	213	567,55	34	90,59	0	0,00	0	0,00
Одеська	76	204,58	13	34,99	0	0,00	0	0,00
Полтавська	319	237,72	45	33,53	0	0,00	0	0,00
Рівненська	6354	318,80	3176	159,35	0	0,00	0	0,00
Сумська	525	611,32	23	26,78	0	0,00	0	0,00
Тернопільська	714	234,50	361	118,56	0	0,00	0	0,00
Харківська	1589	1 336,30	128	107,64	0	0,00	0	0,00
Херсонська	90	293,64	34	110,93	0	0,00	0	0,00
Хмельницька	312	631,71	65	131,61	0	0,00	0	0,00
Черкаська	2028	352,90	948	164,96	0	0,00	0	0,00
Чернівецька	122	88,84	21	15,29	0	0,00	0	0,00
Чернігівська	1611	306,73	622	118,43	0	0,00	0	0,00
м. Київ	2340	755,37	250	80,70	0	0,00	0	0,00
м. Севастополь	-	-	-	-	-	-	-	-

***Зареєстровано захворювань, інвалідів та померлих дорослих віком 18 років і старші,
потерпілих внаслідок аварії на Чорнобильській АЕС на 10 000 відповідного контингенту у 2021 році
- хвороби системи кровообігу***

Адміністративні території	Поширеність захворювань		Захворюваність		Первинна інвалідність		Смертність	
	абс.числа	показник	абс.числа	показник	абс.числа	показник	абс.числа	показник
Україна	1041143	8 693,88	51773	432,32	600	5,01	21400	178,70
АР Крим	-	-	-	-	-	-	-	-
Вінницька	47836	9 100,18	1768	336,34	0	0,00	1112	211,54
Волинська	68245	8 789,93	4517	581,79	3	0,39	1224	157,65
Дніпропетровська	21084	18 245,07	564	488,06	89	77,02	220	190,38
Донецька	10367	20 387,41	151	296,95	3	5,90	83	163,23
Житомирська	134303	6 481,49	5792	279,52	1	0,05	3748	180,88
Закарпатська	3270	15 195,17	136	631,97	3	13,94	33	153,35
Запорізька	4535	9 688,10	62	132,45	2	4,27	67	143,13
Івано-Франківська	3844	15 683,39	117	477,36	1	4,08	50	204,00
Київська	327533	8 492,70	15769	408,88	271	7,03	7799	202,22
Кіровоградська	8585	13 526,08	306	482,12	8	12,60	144	226,88
Луганська	3936	13 666,67	92	319,44	0	0,00	45	156,25
Львівська	8921	16 217,05	278	505,36	8	14,54	56	101,80
Миколаївська	3995	10 644,82	228	607,51	3	7,99	52	138,56
Одеська	5353	14 409,15	117	314,94	0	0,00	63	169,58
Полтавська	17080	12 728,22	264	196,74	22	16,39	152	113,27
Рівненська	129937	6 519,37	13805	692,64	45	2,26	2807	140,84
Сумська	8241	9 595,95	133	154,87	5	5,82	112	130,41
Тернопільська	24541	8 059,97	396	130,06	20	6,57	409	134,33
Харківська	28961	24 355,39	495	416,28	14	11,77	208	174,92
Херсонська	3424	11 171,29	110	358,89	1	3,26	69	225,12
Хмельницька	6705	13 575,62	201	406,96	24	48,59	83	168,05
Черкаська	64720	11 262,12	3675	639,50	45	7,83	1351	235,09
Чернівецька	13064	9 512,85	186	135,44	0	0,00	236	171,85
Чернігівська	52795	10 052,17	1285	244,66	25	4,76	1048	199,54
м. Київ	39868	12 869,78	1326	428,05	7	2,26	229	73,92
м. Севастополь	-	-	-	-	-	-	-	-

***Зареєстровано захворювань, інвалідів та померлих дорослих віком 18 років і старші,
потерпілих внаслідок аварії на Чорнобильській АЕС на 10 000 відповідного контингенту у 2021 році
- хвороби органів дихання***

Адміністративні території	Поширеність захворювань		Захворюваність		Первинна інвалідність		Смертність	
	абс.числа	показник	абс.числа	показник	абс.числа	показник	абс.числа	показник
Україна	402830	3 363,76	267063	2 230,06	27	0,23	2310	19,29
АР Крим	-	-	-	-	-	-	-	-
Вінницька	20155	3 834,23	13916	2 647,34	0	0,00	137	26,06
Волинська	23546	3 032,72	17402	2 241,37	0	0,00	127	16,36
Дніпропетровська	4471	3 868,99	681	589,30	0	0,00	18	15,58
Донецька	2875	5 653,88	830	1 632,25	0	0,00	22	43,26
Житомирська	47857	2 309,59	35162	1 696,93	1	0,05	532	25,67
Закарпатська	1208	5 613,38	505	2 346,65	0	0,00	9	41,82
Запорізька	946	2 020,94	330	704,98	0	0,00	20	42,73
Івано-Франківська	1823	7 437,78	412	1 680,95	0	0,00	6	24,48
Київська	136979	3 551,77	102924	2 668,75	17	0,44	576	14,94
Кіровоградська	2325	3 663,15	626	986,29	0	0,00	36	56,72
Луганська	1905	6 614,58	756	2 625,00	0	0,00	15	52,08
Львівська	3717	6 756,95	1465	2 663,15	1	1,82	4	7,27
Миколаївська	2130	5 675,46	948	2 525,98	2	5,33	13	34,64
Одеська	1668	4 489,91	788	2 121,13	0	0,00	9	24,23
Полтавська	3980	2 965,94	1052	783,96	0	0,00	38	28,32
Рівненська	65610	3 291,87	50195	2 518,45	4	0,20	159	7,98
Сумська	2468	2 873,78	537	625,29	1	1,16	31	36,10
Тернопільська	9784	3 213,35	5985	1 965,65	0	0,00	119	39,08
Харківська	12159	10 225,38	1654	1 390,97	0	0,00	45	37,84
Херсонська	1091	3 559,54	172	561,17	1	3,26	16	52,20
Хмельницька	1959	3 966,39	835	1 690,63	0	0,00	22	44,54
Черкаська	17694	3 078,98	11542	2 008,46	0	0,00	136	23,67
Чернівецька	3900	2 839,87	2652	1 931,11	0	0,00	13	9,47
Чернігівська	17421	3 316,96	9808	1 867,44	0	0,00	162	30,84
м. Київ	15159	4 893,47	5886	1 900,06	0	0,00	45	14,53
м. Севастополь	-	-	-	-	-	-	-	-

***Зареєстровано захворювань, інвалідів та померлих дорослих віком 18 років і старші,
потерпілих внаслідок аварії на Чорнобильській АЕС на 10 000 відповідного контингенту у 2021 році
- хвороби органів травлення***

Адміністративні території	Поширеність захворювань		Захворюваність		Первинна інвалідність		Смертність	
	абс.числа	показник	абс.числа	показник	абс.числа	показник	абс.числа	показник
Україна	390095	3 257,42	19332	161,43	8	0,07	892	7,45
АР Крим	-	-	-	-	-	-	-	-
Вінницька	16494	3 137,77	750	142,68	0	0,00	46	8,75
Волинська	16284	2 097,37	1486	191,40	0	0,00	50	6,44
Дніпропетровська	16448	14 233,30	131	113,36	1	0,87	17	14,71
Донецька	8323	16 367,75	107	210,42	0	0,00	6	11,80
Житомирська	37235	1 796,97	2036	98,26	0	0,00	151	7,29
Закарпатська	2801	13 015,80	107	497,21	0	0,00	3	13,94
Запорізька	2011	4 296,09	36	76,91	0	0,00	1	2,14
Івано-Франківська	3250	13 259,89	73	297,84	1	4,08	2	8,16
Київська	102278	2 652,00	5347	138,64	1	0,03	372	9,65
Кіровоградська	4134	6 513,31	125	196,94	1	1,58	8	12,60
Луганська	2631	9 135,42	38	131,94	0	0,00	1	3,47
Львівська	5968	10 848,94	101	183,60	0	0,00	7	12,72
Миколаївська	2130	5 675,46	81	215,83	0	0,00	0	0,00
Одеська	3368	9 065,95	77	207,27	0	0,00	0	0,00
Полтавська	9486	7 069,08	170	126,69	0	0,00	16	11,92
Рівненська	43529	2 184,00	5311	266,47	0	0,00	84	4,21
Сумська	6400	7 452,26	79	91,99	0	0,00	6	6,99
Тернопільська	8157	2 678,99	541	177,68	1	0,33	8	2,63
Харківська	17443	14 669,08	256	215,29	1	0,84	8	6,73
Херсонська	3053	9 960,85	64	208,81	0	0,00	1	3,26
Хмельницька	3504	7 094,55	81	164,00	0	0,00	2	4,05
Черкаська	23859	4 151,77	1174	204,29	1	0,17	55	9,57
Чернівецька	5343	3 890,63	86	62,62	0	0,00	3	2,18
Чернігівська	19378	3 689,57	311	59,21	1	0,19	38	7,24
м. Київ	26588	8 582,87	764	246,63	0	0,00	7	2,26
м. Севастополь	-	-	-	-	-	-	-	-

***Зареєстровано захворювань, інвалідів та померлих дорослих віком 18 років і старші,
потерпілих внаслідок аварії на Чорнобильській АЕС на 10 000 відповідного контингенту у 2021 році
- виразка шлунку і 12-палої кишки***

Адміністративні території	Поширеність захворювань		Захворюваність		Первинна інвалідність		Смертність	
	абс.числа	показник	абс.числа	показник	абс.числа	показник	абс.числа	показник
Україна	48137	401,96	1372	11,46	2	0,02	62	0,52
АР Крим	-	-	-	-	-	-	-	-
Вінницька	1813	344,90	38	7,23	0	0,00	5	0,95
Волинська	3101	399,41	148	19,06	0	0,00	0	0,00
Дніпропетровська	1813	1 568,88	16	13,85	0	0,00	2	1,73
Донецька	1046	2 057,03	2	3,93	0	0,00	1	1,97
Житомирська	5235	252,64	155	7,48	0	0,00	6	0,29
Закарпатська	157	729,55	5	23,23	0	0,00	0	0,00
Запорізька	369	788,29	1	2,14	0	0,00	0	0,00
Івано-Франківська	230	938,39	4	16,32	0	0,00	0	0,00
Київська	11227	291,11	351	9,10	1	0,03	34	0,88
Кіровоградська	475	748,39	13	20,48	1	1,58	1	1,58
Луганська	295	1 024,31	6	20,83	0	0,00	0	0,00
Львівська	694	1 261,59	7	12,72	0	0,00	0	0,00
Миколаївська	167	444,98	0	0,00	0	0,00	0	0,00
Одеська	369	993,27	2	5,38	0	0,00	0	0,00
Полтавська	1068	795,89	15	11,18	0	0,00	3	2,24
Рівненська	6895	345,95	412	20,67	0	0,00	1	0,05
Сумська	932	1 085,24	7	8,15	0	0,00	2	2,33
Тернопільська	980	321,86	24	7,88	0	0,00	0	0,00
Харківська	1781	1 497,77	9	7,57	0	0,00	1	0,84
Херсонська	206	672,10	3	9,79	0	0,00	0	0,00
Хмельницька	455	921,24	4	8,10	0	0,00	0	0,00
Черкаська	2810	488,98	74	12,88	0	0,00	4	0,70
Чернівецька	554	403,41	3	2,18	0	0,00	0	0,00
Чернігівська	3188	607,00	8	1,52	0	0,00	2	0,38
м. Київ	2277	735,04	65	20,98	0	0,00	0	0,00
м. Севастополь	-	-	-	-	-	-	-	-

***Зареєстровано захворювань, інвалідів та померлих дорослих віком 18 років і старші,
потерпілих внаслідок аварії на Чорнобильській АЕС на 10 000 відповідного контингенту у 2021 році
- хвороби шкіри та підшкірної клітковини***

Адміністративні території	Поширеність захворювань		Захворюваність		Первинна інвалідність		Смертність	
	абс.числа	показник	абс.числа	показник	абс.числа	показник	абс.числа	показник
Україна	41406	345,75	24214	202,19	0	0,00	7	0,06
АР Крим	-	-	-	-	-	-	-	-
Вінницька	1204	229,05	693	131,83	0	0,00	1	0,19
Волинська	3498	450,54	1970	253,74	0	0,00	0	0,00
Дніпропетровська	277	239,70	6	5,19	0	0,00	0	0,00
Донецька	128	251,72	6	11,80	0	0,00	0	0,00
Житомирська	4350	209,93	3134	151,25	0	0,00	2	0,10
Закарпатська	61	283,46	15	69,70	0	0,00	0	0,00
Запорізька	56	119,63	10	21,36	0	0,00	0	0,00
Івано-Франківська	114	465,12	20	81,60	0	0,00	0	0,00
Київська	12410	321,78	7633	197,92	0	0,00	4	0,10
Кіровоградська	128	201,67	38	59,87	0	0,00	0	0,00
Луганська	108	375,00	15	52,08	0	0,00	0	0,00
Львівська	378	687,15	163	296,31	0	0,00	0	0,00
Миколаївська	92	245,14	42	111,91	0	0,00	0	0,00
Одеська	50	134,59	11	29,61	0	0,00	0	0,00
Полтавська	262	195,25	30	22,36	0	0,00	0	0,00
Рівненська	11438	573,88	7195	361,00	0	0,00	0	0,00
Сумська	253	294,60	43	50,07	0	0,00	0	0,00
Тернопільська	499	163,89	259	85,06	0	0,00	0	0,00
Харківська	691	581,11	99	83,26	0	0,00	0	0,00
Херсонська	86	280,59	11	35,89	0	0,00	0	0,00
Хмельницька	126	255,11	55	111,36	0	0,00	0	0,00
Черкаська	2062	358,81	1513	263,28	0	0,00	0	0,00
Чернівецька	146	106,31	48	34,95	0	0,00	0	0,00
Чернігівська	1966	374,33	1092	207,92	0	0,00	0	0,00
м. Київ	1023	330,23	113	36,48	0	0,00	0	0,00
м. Севастополь	-	-	-	-	-	-	-	-

***Зареєстровано захворювань, інвалідів та померлих дорослих віком 18 років і старші,
потерпілих внаслідок аварії на Чорнобильській АЕС на 10 000 відповідного контингенту у 2021 році
- хвороби кістково-м'язової системи та сполучної тканини***

Адміністративні території	Поширеність захворювань		Захворюваність		Первинна інвалідність		Смертність	
	абс.числа	показник	абс.числа	показник	абс.числа	показник	абс.числа	показник
Україна	187558	1 566,17	23797	198,71	2	0,02	15	0,13
АР Крим	-	-	-	-	-	-	-	-
Вінницька	7353	1 398,81	946	179,96	0	0,00	0	0,00
Волинська	12820	1 651,21	2967	382,15	0	0,00	2	0,26
Дніпропетровська	8107	7 015,40	67	57,98	0	0,00	0	0,00
Донецька	2776	5 459,19	40	78,66	0	0,00	0	0,00
Житомирська	30187	1 456,83	3001	144,83	0	0,00	1	0,05
Закарпатська	1094	5 083,64	42	195,17	0	0,00	0	0,00
Запорізька	931	1 988,89	92	196,54	0	0,00	0	0,00
Івано-Франківська	699	2 851,90	14	57,12	0	0,00	0	0,00
Київська	41157	1 067,17	6918	179,38	1	0,03	6	0,16
Кіровоградська	2025	3 190,48	119	187,49	0	0,00	1	1,58
Луганська	1513	5 253,47	30	104,17	0	0,00	0	0,00
Львівська	2316	4 210,14	78	141,79	0	0,00	0	0,00
Миколаївська	1256	3 346,66	32	85,27	0	0,00	0	0,00
Одеська	1121	3 017,50	31	83,45	0	0,00	0	0,00
Полтавська	4906	3 656,01	106	78,99	0	0,00	0	0,00
Рівненська	22764	1 142,15	5988	300,44	1	0,05	2	0,10
Сумська	2643	3 077,55	40	46,58	0	0,00	1	1,16
Тернопільська	1954	641,75	206	67,66	0	0,00	0	0,00
Харківська	6725	5 655,54	219	184,17	0	0,00	0	0,00
Херсонська	1056	3 445,35	57	185,97	0	0,00	0	0,00
Хмельницька	1384	2 802,19	54	109,33	0	0,00	0	0,00
Черкаська	12989	2 260,25	1630	283,64	0	0,00	1	0,17
Чернівецька	1597	1 162,89	23	16,75	0	0,00	0	0,00
Чернігівська	10123	1 927,42	737	140,32	0	0,00	1	0,19
м. Київ	8062	2 602,49	360	116,21	0	0,00	0	0,00
м. Севастополь	-	-	-	-	-	-	-	-

***Зареєстровано захворювань, інвалідів та померлих дорослих віком 18 років і старші,
потерпілих внаслідок аварії на Чорнобильській АЕС на 10 000 відповідного контингенту у 2021 році
- порушення щільності та структури кісток***

Адміністративні території	Поширеність захворювань		Захворюваність		Первинна інвалідність		Смертність	
	абс.числа	показник	абс.числа	показник	абс.числа	показник	абс.числа	показник
Україна	1837	15,34	323	2,70	0	0,00	0	0,00
АР Крим	-	-	-	-	-	-	-	-
Вінницька	112	21,31	6	1,14	0	0,00	0	0,00
Волинська	55	7,08	1	0,13	0	0,00	0	0,00
Дніпропетровська	6	5,19	1	0,87	0	0,00	0	0,00
Донецька	111	218,29	3	5,90	0	0,00	0	0,00
Житомирська	75	3,62	1	0,05	0	0,00	0	0,00
Закарпатська	5	23,23	0	0,00	0	0,00	0	0,00
Запорізька	7	14,95	0	0,00	0	0,00	0	0,00
Івано-Франківська	12	48,96	0	0,00	0	0,00	0	0,00
Київська	670	17,37	232	6,02	0	0,00	0	0,00
Кіровоградська	97	152,83	5	7,88	0	0,00	0	0,00
Луганська	6	20,83	0	0,00	0	0,00	0	0,00
Львівська	16	29,09	0	0,00	0	0,00	0	0,00
Миколаївська	4	10,66	0	0,00	0	0,00	0	0,00
Одеська	83	223,42	4	10,77	0	0,00	0	0,00
Полтавська	20	14,90	0	0,00	0	0,00	0	0,00
Рівненська	41	2,06	15	0,75	0	0,00	0	0,00
Сумська	12	13,97	1	1,16	0	0,00	0	0,00
Тернопільська	50	16,42	0	0,00	0	0,00	0	0,00
Харківська	15	12,61	6	5,05	0	0,00	0	0,00
Херсонська	5	16,31	0	0,00	0	0,00	0	0,00
Хмельницька	62	125,53	2	4,05	0	0,00	0	0,00
Черкаська	31	5,39	9	1,57	0	0,00	0	0,00
Чернівецька	17	12,38	0	0,00	0	0,00	0	0,00
Чернігівська	36	6,85	4	0,76	0	0,00	0	0,00
м. Київ	289	93,29	33	10,65	0	0,00	0	0,00
м. Севастополь	-	-	-	-	-	-	-	-

***Зареєстровано захворювань, інвалідів та померлих дорослих віком 18 років і старші,
потерпілих внаслідок аварії на Чорнобильській АЕС на 10 000 відповідного контингенту у 2021 році
- хвороби сечостатевої системи***

Адміністративні території	Поширеність захворювань		Захворюваність		Первинна інвалідність		Смертність	
	абс.числа	показник	абс.числа	показник	абс.числа	показник	абс.числа	показник
Україна	132161	1 103,59	33471	279,49	17	0,14	85	0,71
АР Крим	-	-	-	-	-	-	-	-
Вінницька	6159	1 171,67	1112	211,54	1	0,19	9	1,71
Волинська	8822	1 136,27	3159	406,88	0	0,00	3	0,39
Дніпропетровська	5024	4 347,53	66	57,11	1	0,87	3	2,60
Донецька	1242	2 442,48	46	90,46	0	0,00	0	0,00
Житомирська	15624	754,02	2992	144,39	1	0,05	12	0,58
Закарпатська	584	2 713,75	76	353,16	0	0,00	0	0,00
Запорізька	485	1 036,10	7	14,95	0	0,00	0	0,00
Івано-Франківська	593	2 419,42	27	110,16	0	0,00	0	0,00
Київська	33324	864,07	13778	357,25	2	0,05	37	0,96
Кіровоградська	1097	1 728,38	68	107,14	0	0,00	0	0,00
Луганська	927	3 218,75	43	149,31	0	0,00	0	0,00
Львівська	1572	2 857,66	97	176,33	0	0,00	1	1,82
Миколаївська	579	1 542,77	57	151,88	0	0,00	0	0,00
Одеська	849	2 285,33	44	118,44	0	0,00	0	0,00
Полтавська	1925	1 434,53	53	39,50	0	0,00	0	0,00
Рівненська	19100	958,31	7148	358,64	10	0,50	11	0,55
Сумська	1976	2 300,88	56	65,21	0	0,00	1	1,16
Тернопільська	1815	596,10	309	101,48	0	0,00	1	0,33
Харківська	6897	5 800,19	275	231,27	0	0,00	1	0,84
Херсонська	694	2 264,27	31	101,14	0	0,00	0	0,00
Хмельницька	867	1 755,42	88	178,17	0	0,00	1	2,02
Черкаська	8654	1 505,91	2155	375,00	1	0,17	1	0,17
Чернівецька	923	672,10	47	34,22	0	0,00	0	0,00
Чернігівська	6240	1 188,10	1203	229,05	1	0,19	3	0,57
м. Київ	6189	1 997,87	534	172,38	0	0,00	1	0,32
м. Севастополь	-	-	-	-	-	-	-	-

***Зареєстровано захворювань, інвалідів та померлих дорослих віком 18 років і старші,
потерпілих внаслідок аварії на Чорнобильській АЕС на 10 000 відповідного контингенту у 2021 році
- уроджені аномалії, деформації та хромосомні порушення***

Адміністративні території	Поширеність захворювань		Захворюваність		Первинна інвалідність		Смертність	
	абс.числа	показник	абс.числа	показник	абс.числа	показник	абс.числа	показник
Україна	3188	26,62	23	0,19	16	0,13	11	0,09
АР Крим	-	-	-	-	-	-	-	-
Вінницька	116	22,07	2	0,38	0	0,00	0	0,00
Волинська	284	36,58	0	0,00	4	0,52	0	0,00
Дніпропетровська	9	7,79	0	0,00	0	0,00	0	0,00
Донецька	19	37,36	0	0,00	0	0,00	0	0,00
Житомирська	575	27,75	8	0,39	0	0,00	4	0,19
Закарпатська	7	32,53	0	0,00	0	0,00	0	0,00
Запорізька	18	38,45	0	0,00	0	0,00	0	0,00
Івано-Франківська	19	77,52	0	0,00	1	4,08	0	0,00
Київська	583	15,12	6	0,16	9	0,23	0	0,00
Кіровоградська	12	18,91	0	0,00	0	0,00	0	0,00
Луганська	14	48,61	0	0,00	0	0,00	0	0,00
Львівська	36	65,44	0	0,00	0	0,00	0	0,00
Миколаївська	6	15,99	0	0,00	0	0,00	0	0,00
Одеська	14	37,69	0	0,00	0	0,00	0	0,00
Полтавська	24	17,89	0	0,00	1	0,75	0	0,00
Рівненська	693	34,77	1	0,05	0	0,00	5	0,25
Сумська	34	39,59	0	0,00	0	0,00	0	0,00
Тернопільська	103	33,83	0	0,00	0	0,00	0	0,00
Харківська	126	105,96	1	0,84	0	0,00	0	0,00
Херсонська	3	9,79	0	0,00	0	0,00	0	0,00
Хмельницька	9	18,22	0	0,00	0	0,00	0	0,00
Черкаська	190	33,06	5	0,87	0	0,00	0	0,00
Чернівецька	65	47,33	0	0,00	0	0,00	0	0,00
Чернігівська	125	23,80	0	0,00	1	0,19	2	0,38
м. Київ	104	33,57	0	0,00	0	0,00	0	0,00
м. Севастополь	-	-	-	-	-	-	-	-

***Зареєстровано захворювань, інвалідів та померлих дорослих віком 18 років і старші,
потерпілих внаслідок аварії на Чорнобильській АЕС на 10 000 відповідного контингенту у 2021 році
- симптоми, ознаки та неточно визначені стани***

Адміністративні території	Поширеність захворювань		Захворюваність		Первинна інвалідність		Смертність	
	абс.числа	показник	абс.числа	показник	абс.числа	показник	абс.числа	показник
Україна	1782	14,88	1569	13,10	0	0,00	234	1,95
АР Крим	-	-	-	-	-	-	-	-
Вінницька	1	0,19	1	0,19	0	0,00	0	0,00
Волинська	36	4,64	36	4,64	0	0,00	16	2,06
Дніпропетровська	0	0,00	0	0,00	0	0,00	0	0,00
Донецька	3	5,90	0	0,00	0	0,00	0	0,00
Житомирська	243	11,73	203	9,80	0	0,00	118	5,69
Закарпатська	2	9,29	0	0,00	0	0,00	0	0,00
Запорізька	0	0,00	0	0,00	0	0,00	0	0,00
Івано-Франківська	0	0,00	0	0,00	0	0,00	0	0,00
Київська	970	25,15	875	22,69	0	0,00	64	1,66
Кіровоградська	6	9,45	5	7,88	0	0,00	6	9,45
Луганська	0	0,00	0	0,00	0	0,00	0	0,00
Львівська	2	3,64	2	3,64	0	0,00	2	3,64
Миколаївська	2	5,33	1	2,66	0	0,00	1	2,66
Одеська	0	0,00	0	0,00	0	0,00	0	0,00
Полтавська	2	1,49	1	0,75	0	0,00	0	0,00
Рівненська	454	22,78	406	20,37	0	0,00	3	0,15
Сумська	16	18,63	0	0,00	0	0,00	1	1,16
Тернопільська	6	1,97	5	1,64	0	0,00	5	1,64
Харківська	3	2,52	3	2,52	0	0,00	3	2,52
Херсонська	8	26,10	4	13,05	0	0,00	2	6,53
Хмельницька	9	18,22	8	16,20	0	0,00	7	14,17
Черкаська	0	0,00	0	0,00	0	0,00	0	0,00
Чернівецька	0	0,00	0	0,00	0	0,00	0	0,00
Чернігівська	7	1,33	7	1,33	0	0,00	6	1,14
м. Київ	12	3,87	12	3,87	0	0,00	0	0,00
м. Севастополь	-	-	-	-	-	-	-	-

***Зареєстровано захворювань, інвалідів та померлих дорослих віком 18 років і старші,
потерпілих внаслідок аварії на Чорнобильській АЕС на 10 000 відповідного контингенту у 2021 році
- травми та отруєння***

Адміністративні території	Поширеність захворювань		Захворюваність		Первинна інвалідність		Смертність	
	абс.числа	показник	абс.числа	показник	абс.числа	показник	абс.числа	показник
Україна	48054	401,27	44584	372,29	2	0,02	957	7,99
АР Крим	-	-	-	-	-	-	-	-
Вінницька	1124	213,83	1073	204,12	1	0,19	28	5,33
Волинська	4585	590,55	3890	501,03	0	0,00	40	5,15
Дніпропетровська	135	116,82	25	21,63	0	0,00	14	12,11
Донецька	53	104,23	14	27,53	0	0,00	3	5,90
Житомирська	7396	356,93	6869	331,50	0	0,00	179	8,64
Закарпатська	12	55,76	7	32,53	0	0,00	0	0,00
Запорізька	24	51,27	13	27,77	0	0,00	6	12,82
Івано-Франківська	23	93,84	8	32,64	0	0,00	0	0,00
Київська	24417	633,12	23517	609,78	0	0,00	424	10,99
Кіровоградська	71	111,86	53	83,50	0	0,00	5	7,88
Луганська	35	121,53	32	111,11	0	0,00	2	6,94
Львівська	24	43,63	16	29,09	0	0,00	4	7,27
Миколаївська	22	58,62	14	37,30	0	0,00	2	5,33
Одеська	11	29,61	9	24,23	0	0,00	3	8,08
Полтавська	81	60,36	68	50,67	0	0,00	5	3,73
Рівненська	5713	286,64	5344	268,13	0	0,00	96	4,82
Сумська	94	109,46	40	46,58	0	0,00	14	16,30
Тернопільська	471	154,69	471	154,69	0	0,00	14	4,60
Харківська	122	102,60	58	48,78	0	0,00	15	12,61
Херсонська	51	166,39	22	71,78	0	0,00	1	3,26
Хмельницька	30	60,74	25	50,62	1	2,02	1	2,02
Черкаська	1576	274,24	1536	267,28	0	0,00	52	9,05
Чернівецька	56	40,78	54	39,32	0	0,00	7	5,10
Чернігівська	1608	306,16	1169	222,58	0	0,00	41	7,81
м. Київ	320	103,30	257	82,96	0	0,00	1	0,32
м. Севастополь	-	-	-	-	-	-	-	-

***Зареєстровано захворювань, інвалідів та померлих дорослих віком 18 років і старші,
потерпілих внаслідок аварії на Чорнобильській АЕС на 10 000 відповідного контингенту у 2021 році
- променева хвороба***

Адміністративні території	Поширеність захворювань		Захворюваність		Первинна інвалідність		Смертність	
	абс.числа	показник	абс.числа	показник	абс.числа	показник	абс.числа	показник
Україна	83	0,69	0	0,00	0	0,00	0	0,00
АР Крим	-	-	-	-	-	-	-	-
Вінницька	2	0,38	0	0,00	0	0,00	0	0,00
Волинська	0	0,00	0	0,00	0	0,00	0	0,00
Дніпропетровська	0	0,00	0	0,00	0	0,00	0	0,00
Донецька	0	0,00	0	0,00	0	0,00	0	0,00
Житомирська	0	0,00	0	0,00	0	0,00	0	0,00
Закарпатська	1	4,65	0	0,00	0	0,00	0	0,00
Запорізька	0	0,00	0	0,00	0	0,00	0	0,00
Івано-Франківська	1	4,08	0	0,00	0	0,00	0	0,00
Київська	10	0,26	0	0,00	0	0,00	0	0,00
Кіровоградська	0	0,00	0	0,00	0	0,00	0	0,00
Луганська	0	0,00	0	0,00	0	0,00	0	0,00
Львівська	4	7,27	0	0,00	0	0,00	0	0,00
Миколаївська	0	0,00	0	0,00	0	0,00	0	0,00
Одеська	0	0,00	0	0,00	0	0,00	0	0,00
Полтавська	0	0,00	0	0,00	0	0,00	0	0,00
Рівненська	0	0,00	0	0,00	0	0,00	0	0,00
Сумська	0	0,00	0	0,00	0	0,00	0	0,00
Тернопільська	0	0,00	0	0,00	0	0,00	0	0,00
Харківська	2	1,68	0	0,00	0	0,00	0	0,00
Херсонська	0	0,00	0	0,00	0	0,00	0	0,00
Хмельницька	0	0,00	0	0,00	0	0,00	0	0,00
Черкаська	0	0,00	0	0,00	0	0,00	0	0,00
Чернівецька	0	0,00	0	0,00	0	0,00	0	0,00
Чернігівська	0	0,00	0	0,00	0	0,00	0	0,00
м. Київ	63	20,34	0	0,00	0	0,00	0	0,00
м. Севастополь	-	-	-	-	-	-	-	-

Примітка:

***Зареєстровано захворювань, інвалідів та померлих дітей віком 0-17 років включно,
потерпілих внаслідок аварії на Чорнобильській АЕС на 1 000 відповідного контингенту у 2021 році
Усі хвороби***

Адміністративні території	Поширеність захворювань		Захворюваність		Первинна інвалідність		Смертність	
	абс.числа	показник	абс.числа	показник	абс.числа	показник	абс.числа	показник
Україна	584937	2 039,32	362378	1 263,39	41	0,14	81	0,28
АР Крим	-	-	-	-	-	-	-	-
Вінницька	13368	1 705,32	5508	702,64	1	0,13	6	0,77
Волинська	74877	1 901,30	42521	1 079,71	3	0,08	5	0,13
Дніпропетровська	1624	1 379,78	653	554,80	0	0,00	2	1,70
Донецька	552	1 642,86	282	839,29	0	0,00	1	2,98
Житомирська	87982	1 576,54	56997	1 021,32	3	0,05	18	0,32
Закарпатська	324	967,16	117	349,25	0	0,00	0	0,00
Запорізька	752	1 137,67	300	453,86	0	0,00	0	0,00
Івано-Франківська	3334	4 617,73	1640	2 271,47	0	0,00	0	0,00
Київська	157612	2 354,39	97263	1 452,90	0	0,00	13	0,19
Кіровоградська	694	1 045,18	372	560,24	0	0,00	0	0,00
Луганська	348	2 047,06	157	923,53	0	0,00	0	0,00
Львівська	1709	1 478,37	839	725,78	0	0,00	0	0,00
Миколаївська	1582	1 892,34	655	783,49	0	0,00	0	0,00
Одеська	731	1 668,95	204	465,75	0	0,00	0	0,00
Полтавська	3444	1 742,03	1377	696,51	0	0,00	0	0,00
Рівненська	175214	2 136,63	121858	1 485,98	33	0,40	35	0,43
Сумська	1686	1 722,17	461	470,89	0	0,00	0	0,00
Тернопільська	6540	2 096,15	3029	970,83	0	0,00	0	0,00
Харківська	4241	2 438,76	1309	752,73	0	0,00	1	0,58
Херсонська	653	2 357,40	350	1 263,54	0	0,00	0	0,00
Хмельницька	1863	2 642,55	985	1 397,16	0	0,00	0	0,00
Черкаська	21232	3 599,86	13725	2 327,06	0	0,00	0	0,00
Чернівецька	3473	1 221,17	1525	536,22	0	0,00	0	0,00
Чернігівська	11830	1 964,46	6033	1 001,83	0	0,00	0	0,00
м. Київ	9272	1 933,28	4218	879,48	1	0,21	0	0,00
м. Севастополь	-	-	-	-	-	-	-	-

***Зареєстровано захворювань, інвалідів та померлих дітей віком 0-17 років включно,
потерпілих внаслідок аварії на Чорнобильській АЕС на 1 000 відповідного контингенту у 2021 році
- деякі інфекційні та паразитарні хвороби***

Адміністративні території	Поширеність захворювань		Захворюваність		Первинна інвалідність		Смертність	
	абс.числа	показник	абс.числа	показник	абс.числа	показник	абс.числа	показник
Україна	11680	40,72	10030	34,97	0	0,00	1	0,00
АР Крим	-	-	0	-	-	-	-	-
Вінницька	101	12,88	79	10,08	0	0,00	0	0,00
Волинська	2177	55,28	1496	37,99	0	0,00	0	0,00
Дніпропетровська	3	2,55	3	2,55	0	0,00	0	0,00
Донецька	1	2,98	1	2,98	0	0,00	0	0,00
Житомирська	1108	19,85	968	17,35	0	0,00	0	0,00
Закарпатська	3	8,96	3	8,96	0	0,00	0	0,00
Запорізька	4	6,05	2	3,03	0	0,00	0	0,00
Івано-Франківська	43	59,56	35	48,48	0	0,00	0	0,00
Київська	3885	58,03	3453	51,58	0	0,00	0	0,00
Кіровоградська	4	6,02	2	3,01	0	0,00	0	0,00
Луганська	1	5,88	1	5,88	0	0,00	0	0,00
Львівська	20	17,30	20	17,30	0	0,00	0	0,00
Миколаївська	16	19,14	14	16,75	0	0,00	0	0,00
Одеська	11	25,11	11	25,11	0	0,00	0	0,00
Полтавська	31	15,68	31	15,68	0	0,00	0	0,00
Рівненська	3263	39,79	3071	37,45	0	0,00	1	0,01
Сумська	11	11,24	6	6,13	0	0,00	0	0,00
Тернопільська	65	20,83	64	20,51	0	0,00	0	0,00
Харківська	57	32,78	49	28,18	0	0,00	0	0,00
Херсонська	6	21,66	2	7,22	0	0,00	0	0,00
Хмельницька	16	22,70	13	18,44	0	0,00	0	0,00
Черкаська	361	61,21	242	41,03	0	0,00	0	0,00
Чернівецька	103	36,22	89	31,29	0	0,00	0	0,00
Чернігівська	204	33,88	190	31,55	0	0,00	0	0,00
м. Київ	186	38,78	185	38,57	0	0,00	0	0,00
м. Севастополь	-	-	-	-	-	-	-	-

***Зареєстровано захворювань, інвалідів та померлих дітей віком 0-17 років включно,
потерпілих внаслідок аварії на Чорнобильській АЕС на 1 000 відповідного контингенту у 2021 році
- туберкульоз***

Адміністративні території	Поширеність захворювань		Захворюваність		Первинна інвалідність		Смертність	
	абс.числа	показник	абс.числа	показник	абс.числа	показник	абс.числа	показник
Україна	17	0,06	3	0,01	0	0,00	0	0,00
АР Крим	-	-	-	-	-	-	-	-
Вінницька	1	0,13	0	0,00	0	0,00	0	0,00
Волинська	1	0,03	0	0,00	0	0,00	0	0,00
Дніпропетровська	0	0,00	0	0,00	0	0,00	0	0,00
Донецька	0	0,00	0	0,00	0	0,00	0	0,00
Житомирська	2	0,04	1	0,02	0	0,00	0	0,00
Закарпатська	0	0,00	0	0,00	0	0,00	0	0,00
Запорізька	0	0,00	0	0,00	0	0,00	0	0,00
Івано-Франківська	0	0,00	0	0,00	0	0,00	0	0,00
Київська	6	0,09	0	0,00	0	0,00	0	0,00
Кіровоградська	0	0,00	0	0,00	0	0,00	0	0,00
Луганська	0	0,00	0	0,00	0	0,00	0	0,00
Львівська	0	0,00	0	0,00	0	0,00	0	0,00
Миколаївська	0	0,00	0	0,00	0	0,00	0	0,00
Одеська	0	0,00	0	0,00	0	0,00	0	0,00
Полтавська	0	0,00	0	0,00	0	0,00	0	0,00
Рівненська	2	0,02	0	0,00	0	0,00	0	0,00
Сумська	1	1,02	0	0,00	0	0,00	0	0,00
Тернопільська	0	0,00	0	0,00	0	0,00	0	0,00
Харківська	0	0,00	0	0,00	0	0,00	0	0,00
Херсонська	0	0,00	0	0,00	0	0,00	0	0,00
Хмельницька	0	0,00	0	0,00	0	0,00	0	0,00
Черкаська	3	0,51	2	0,34	0	0,00	0	0,00
Чернівецька	0	0,00	0	0,00	0	0,00	0	0,00
Чернігівська	0	0,00	0	0,00	0	0,00	0	0,00
м. Київ	1	0,21	0	0,00	0	0,00	0	0,00
м. Севастополь	-	-	-	-	-	-	-	-

***Зареєстровано захворювань, інвалідів та померлих дітей віком 0-17 років включно,
потерпілих внаслідок аварії на Чорнобильській АЕС на 1 000 відповідного контингенту у 2021 році
- новоутворення***

Адміністративні території	Поширеність захворювань		Захворюваність		Первинна інвалідність		Смертність	
	абс.числа	показник	абс.числа	показник	абс.числа	показник	абс.числа	показник
Україна	1883	6,56	459	1,60	7	0,02	10	0,03
АР Крим	-	-	-	-	-	-	-	-
Вінницька	252	32,15	21	2,68	0	0,00	0	0,00
Волинська	165	4,19	37	0,94	0	0,00	0	0,00
Дніпропетровська	4	3,40	0	0,00	0	0,00	0	0,00
Донецька	0	0,00	0	0,00	0	0,00	0	0,00
Житомирська	286	5,12	66	1,18	1	0,02	2	0,04
Закарпатська	0	0,00	0	0,00	0	0,00	0	0,00
Запорізька	3	4,54	0	0,00	0	0,00	0	0,00
Івано-Франківська	22	30,47	0	0,00	0	0,00	0	0,00
Київська	538	8,04	205	3,06	0	0,00	1	0,01
Кіровоградська	8	12,05	3	4,52	0	0,00	0	0,00
Луганська	1	5,88	0	0,00	0	0,00	0	0,00
Львівська	7	6,06	0	0,00	0	0,00	0	0,00
Миколаївська	2	2,39	0	0,00	0	0,00	0	0,00
Одеська	0	0,00	0	0,00	0	0,00	0	0,00
Полтавська	11	5,56	0	0,00	0	0,00	0	0,00
Рівненська	218	2,66	90	1,10	6	0,07	7	0,09
Сумська	16	16,34	0	0,00	0	0,00	0	0,00
Тернопільська	36	11,54	8	2,56	0	0,00	0	0,00
Харківська	19	10,93	1	0,58	0	0,00	0	0,00
Херсонська	9	32,49	1	3,61	0	0,00	0	0,00
Хмельницька	10	14,18	1	1,42	0	0,00	0	0,00
Черкаська	127	21,53	20	3,39	0	0,00	0	0,00
Чернівецька	44	15,47	0	0,00	0	0,00	0	0,00
Чернігівська	54	8,97	4	0,66	0	0,00	0	0,00
м. Київ	51	10,63	2	0,42	0	0,00	0	0,00
м. Севастополь	-	-	-	-	-	-	-	-

***Зареєстровано захворювань, інвалідів та померлих дітей віком 0-17 років включно,
потерпілих внаслідок аварії на Чорнобильській АЕС на 1 000 відповідного контингенту у 2021 році
- злоякісні новоутворення***

Адміністративні території	Поширеність захворювань		Захворюваність		Первинна інвалідність		Смертність	
	абс.числа	показник	абс.числа	показник	абс.числа	показник	абс.числа	показник
Україна	352	1,23	27	0,09	7	0,02	10	0,03
АР Крим	-	-	-	-	-	-	-	-
Вінницька	20	2,55	2	0,26	0	0,00	0	0,00
Волинська	28	0,71	4	0,10	0	0,00	0	0,00
Дніпропетровська	1	0,85	0	0,00	0	0,00	0	0,00
Донецька	0	0,00	0	0,00	0	0,00	0	0,00
Житомирська	64	1,15	9	0,16	1	0,02	2	0,04
Закарпатська	0	0,00	0	0,00	0	0,00	0	0,00
Запорізька	1	1,51	0	0,00	0	0,00	0	0,00
Івано-Франківська	0	0,00	0	0,00	0	0,00	0	0,00
Київська	100	1,49	9	0,13	0	0,00	1	0,01
Кіровоградська	2	3,01	0	0,00	0	0,00	0	0,00
Луганська	1	5,88	0	0,00	0	0,00	0	0,00
Львівська	1	0,87	0	0,00	0	0,00	0	0,00
Миколаївська	1	1,20	0	0,00	0	0,00	0	0,00
Одеська	0	0,00	0	0,00	0	0,00	0	0,00
Полтавська	2	1,01	0	0,00	0	0,00	0	0,00
Рівненська	67	0,82	0	0,00	6	0,07	7	0,09
Сумська	3	3,06	0	0,00	0	0,00	0	0,00
Тернопільська	6	1,92	1	0,32	0	0,00	0	0,00
Харківська	4	2,30	0	0,00	0	0,00	0	0,00
Херсонська	0	0,00	0	0,00	0	0,00	0	0,00
Хмельницька	1	1,42	0	0,00	0	0,00	0	0,00
Черкаська	35	5,93	2	0,34	0	0,00	0	0,00
Чернівецька	3	1,05	0	0,00	0	0,00	0	0,00
Чернігівська	7	1,16	0	0,00	0	0,00	0	0,00
м. Київ	5	1,04	0	0,00	0	0,00	0	0,00
м. Севастополь	-	-	-	-	-	-	-	-

***Зареєстровано захворювань, інвалідів та померлих дітей віком 0-17 років включно,
потерпілих внаслідок аварії на Чорнобильській АЕС на 1 000 відповідного контингенту у 2021 році
- злоякісні пухлини щитовидної залози***

Адміністративні території	Поширеність захворювань		Захворюваність		Первинна інвалідність		Смертність	
	абс.числа	показник	абс.числа	показник	абс.числа	показник	абс.числа	показник
Україна	7	0,02	2	0,01	0	0,00	0	0,00
АР Крим	-	-	-	-	-	-	-	-
Вінницька	0	0,00	0	0,00	0	0,00	0	0,00
Волинська	1	0,03	1	0,03	0	0,00	0	0,00
Дніпропетровська	0	0,00	0	0,00	0	0,00	0	0,00
Донецька	0	0,00	0	0,00	0	0,00	0	0,00
Житомирська	4	0,07	1	0,02	0	0,00	0	0,00
Закарпатська	0	0,00	0	0,00	0	0,00	0	0,00
Запорізька	0	0,00	0	0,00	0	0,00	0	0,00
Івано-Франківська	0	0,00	0	0,00	0	0,00	0	0,00
Київська	1	0,01	0	0,00	0	0,00	0	0,00
Кіровоградська	0	0,00	0	0,00	0	0,00	0	0,00
Луганська	0	0,00	0	0,00	0	0,00	0	0,00
Львівська	0	0,00	0	0,00	0	0,00	0	0,00
Миколаївська	0	0,00	0	0,00	0	0,00	0	0,00
Одеська	0	0,00	0	0,00	0	0,00	0	0,00
Полтавська	0	0,00	0	0,00	0	0,00	0	0,00
Рівненська	1	0,01	0	0,00	0	0,00	0	0,00
Сумська	0	0,00	0	0,00	0	0,00	0	0,00
Тернопільська	0	0,00	0	0,00	0	0,00	0	0,00
Харківська	0	0,00	0	0,00	0	0,00	0	0,00
Херсонська	0	0,00	0	0,00	0	0,00	0	0,00
Хмельницька	0	0,00	0	0,00	0	0,00	0	0,00
Черкаська	0	0,00	0	0,00	0	0,00	0	0,00
Чернівецька	0	0,00	0	0,00	0	0,00	0	0,00
Чернігівська	0	0,00	0	0,00	0	0,00	0	0,00
м. Київ	0	0,00	0	0,00	0	0,00	0	0,00
м. Севастополь	-	-	-	-	-	-	-	-

***Зареєстровано захворювань, інвалідів та померлих дітей віком 0-17 років включно,
потерпілих внаслідок аварії на Чорнобильській АЕС на 1 000 відповідного контингенту у 2021 році
- злоякісні новоутворення лімфатичної та кровотворної тканин***

Адміністративні території	Поширеність захворювань		Захворюваність		Первинна інвалідність		Смертність	
	абс.числа	показник	абс.числа	показник	абс.числа	показник	абс.числа	показник
Україна	147	0,51	13	0,05	2	0,01	2	0,01
АР Крим	-	-	-	-	-	-	-	-
Вінницька	7	0,89	0	0,00	0	0,00	0	0,00
Волинська	8	0,20	1	0,03	0	0,00	0	0,00
Дніпропетровська	0	0,00	0	0,00	0	0,00	0	0,00
Донецька	0	0,00	0	0,00	0	0,00	0	0,00
Житомирська	29	0,52	4	0,07	0	0,00	0	0,00
Закарпатська	0	0,00	0	0,00	0	0,00	0	0,00
Запорізька	1	1,51	0	0,00	0	0,00	0	0,00
Івано-Франківська	0	0,00	0	0,00	0	0,00	0	0,00
Київська	48	0,72	6	0,09	0	0,00	0	0,00
Кіровоградська	1	1,51	0	0,00	0	0,00	0	0,00
Луганська	1	5,88	0	0,00	0	0,00	0	0,00
Львівська	0	0,00	0	0,00	0	0,00	0	0,00
Миколаївська	1	1,20	0	0,00	0	0,00	0	0,00
Одеська	0	0,00	0	0,00	0	0,00	0	0,00
Полтавська	1	0,51	0	0,00	0	0,00	0	0,00
Рівненська	19	0,23	0	0,00	2	0,02	2	0,02
Сумська	1	1,02	0	0,00	0	0,00	0	0,00
Тернопільська	0	0,00	0	0,00	0	0,00	0	0,00
Харківська	3	1,73	0	0,00	0	0,00	0	0,00
Херсонська	0	0,00	0	0,00	0	0,00	0	0,00
Хмельницька	1	1,42	0	0,00	0	0,00	0	0,00
Черкаська	20	3,39	2	0,34	0	0,00	0	0,00
Чернівецька	0	0,00	0	0,00	0	0,00	0	0,00
Чернігівська	4	0,66	0	0,00	0	0,00	0	0,00
м. Київ	2	0,42	0	0,00	0	0,00	0	0,00
м. Севастополь	-	-	-	-	-	-	-	-

***Зареєстровано захворювань, інвалідів та померлих дітей віком 0-17 років включно,
потерпілих внаслідок аварії на Чорнобильській АЕС на 1 000 відповідного контингенту у 2021 році
- хвороби крові та кровотворних органів***

Адміністративні території	Поширеність захворювань		Захворюваність		Первинна інвалідність		Смертність	
	абс.числа	показник	абс.числа	показник	абс.числа	показник	абс.числа	показник
Україна	12542	43,73	4561	15,90	0	0,00	0	0,00
АР Крим	-	-	-	-	-	-	-	-
Вінницька	581	74,12	114	14,54	0	0,00	0	0,00
Волинська	1238	31,44	559	14,19	0	0,00	0	0,00
Дніпропетровська	11	9,35	4	3,40	0	0,00	0	0,00
Донецька	5	14,88	1	2,98	0	0,00	0	0,00
Житомирська	2010	36,02	622	11,15	0	0,00	0	0,00
Закарпатська	23	68,66	14	41,79	0	0,00	0	0,00
Запорізька	8	12,10	0	0,00	0	0,00	0	0,00
Івано-Франківська	295	408,59	81	112,19	0	0,00	0	0,00
Київська	1257	18,78	304	4,54	0	0,00	0	0,00
Кіровоградська	16	24,10	4	6,02	0	0,00	0	0,00
Луганська	2	11,76	1	5,88	0	0,00	0	0,00
Львівська	43	37,20	10	8,65	0	0,00	0	0,00
Миколаївська	32	38,28	13	15,55	0	0,00	0	0,00
Одеська	6	13,70	5	11,42	0	0,00	0	0,00
Полтавська	74	37,43	9	4,55	0	0,00	0	0,00
Рівненська	5453	66,50	2405	29,33	0	0,00	0	0,00
Сумська	35	35,75	4	4,09	0	0,00	0	0,00
Тернопільська	138	44,23	14	4,49	0	0,00	0	0,00
Харківська	72	41,40	17	9,78	0	0,00	0	0,00
Херсонська	8	28,88	2	7,22	0	0,00	0	0,00
Хмельницька	44	62,41	18	25,53	0	0,00	0	0,00
Черкаська	638	108,17	232	39,34	0	0,00	0	0,00
Чернівецька	127	44,66	19	6,68	0	0,00	0	0,00
Чернігівська	288	47,82	42	6,97	0	0,00	0	0,00
м. Київ	138	28,77	67	13,97	0	0,00	0	0,00
м. Севастополь	-	-	-	-	-	-	-	-

***Зареєстровано захворювань, інвалідів та померлих дітей віком 0-17 років включно,
потерпілих внаслідок аварії на Чорнобильській АЕС на 1 000 відповідного контингенту у 2021 році
- залізодефіцитні анемії***

Адміністративні території	Поширеність захворювань		Захворюваність		Первинна інвалідність		Смертність	
	абс.числа	показник	абс.числа	показник	абс.числа	показник	абс.числа	показник
Україна	8032	28,00	3041	10,60	0	0,00	0	0,00
АР Крим	-	-	-	-	-	-	-	-
Вінницька	483	61,62	99	12,63	0	0,00	0	0,00
Волинська	1202	30,52	547	13,89	0	0,00	0	0,00
Дніпропетровська	9	7,65	4	3,40	0	0,00	0	0,00
Донецька	0	0,00	0	0,00	0	0,00	0	0,00
Житомирська	1505	26,97	460	8,24	0	0,00	0	0,00
Закарпатська	22	65,67	13	38,81	0	0,00	0	0,00
Запорізька	3	4,54	0	0,00	0	0,00	0	0,00
Івано-Франківська	295	408,59	81	112,19	0	0,00	0	0,00
Київська	1185	17,70	294	4,39	0	0,00	0	0,00
Кіровоградська	14	21,08	3	4,52	0	0,00	0	0,00
Луганська	1	5,88	1	5,88	0	0,00	0	0,00
Львівська	42	36,33	10	8,65	0	0,00	0	0,00
Миколаївська	23	27,51	10	11,96	0	0,00	0	0,00
Одеська	2	4,57	2	4,57	0	0,00	0	0,00
Полтавська	52	26,30	7	3,54	0	0,00	0	0,00
Рівненська	1997	24,35	1117	13,62	0	0,00	0	0,00
Сумська	21	21,45	4	4,09	0	0,00	0	0,00
Тернопільська	133	42,63	11	3,53	0	0,00	0	0,00
Харківська	45	25,88	14	8,05	0	0,00	0	0,00
Херсонська	4	14,44	2	7,22	0	0,00	0	0,00
Хмельницька	41	58,16	17	24,11	0	0,00	0	0,00
Черкаська	627	106,31	230	39,00	0	0,00	0	0,00
Чернівецька	121	42,55	19	6,68	0	0,00	0	0,00
Чернігівська	70	11,62	30	4,98	0	0,00	0	0,00
м. Київ	135	28,15	66	13,76	0	0,00	0	0,00
м. Севастополь	-	-	-	-	-	-	-	-

***Зареєстровано захворювань, інвалідів та померлих дітей віком 0-17 років включно,
потерпілих внаслідок аварії на Чорнобильській АЕС на 1 000 відповідного контингенту у 2021 році
- деякі порушення із залученням імунного механізму***

Адміністративні території	Поширеність захворювань		Захворюваність		Первинна інвалідність		Смертність	
	абс.числа	показник	абс.числа	показник	абс.числа	показник	абс.числа	показник
Україна	57	0,20	3	0,01	0	0,00	0	0,00
АР Крим	-	-	-	-	-	-	-	-
Вінницька	2	0,26	0	0,00	0	0,00	0	0,00
Волинська	6	0,15	0	0,00	0	0,00	0	0,00
Дніпропетровська	0	0,00	0	0,00	0	0,00	0	0,00
Донецька	0	0,00	0	0,00	0	0,00	0	0,00
Житомирська	10	0,18	0	0,00	0	0,00	0	0,00
Закарпатська	0	0,00	0	0,00	0	0,00	0	0,00
Запорізька	1	1,51	0	0,00	0	0,00	0	0,00
Івано-Франківська	0	0,00	0	0,00	0	0,00	0	0,00
Київська	4	0,06	0	0,00	0	0,00	0	0,00
Кіровоградська	0	0,00	0	0,00	0	0,00	0	0,00
Луганська	1	5,88	0	0,00	0	0,00	0	0,00
Львівська	0	0,00	0	0,00	0	0,00	0	0,00
Миколаївська	0	0,00	0	0,00	0	0,00	0	0,00
Одеська	0	0,00	0	0,00	0	0,00	0	0,00
Полтавська	10	5,06	1	0,51	0	0,00	0	0,00
Рівненська	12	0,15	1	0,01	0	0,00	0	0,00
Сумська	5	5,11	0	0,00	0	0,00	0	0,00
Тернопільська	0	0,00	0	0,00	0	0,00	0	0,00
Харківська	3	1,73	1	0,58	0	0,00	0	0,00
Херсонська	1	3,61	0	0,00	0	0,00	0	0,00
Хмельницька	0	0,00	0	0,00	0	0,00	0	0,00
Черкаська	2	0,34	0	0,00	0	0,00	0	0,00
Чернівецька	0	0,00	0	0,00	0	0,00	0	0,00
Чернігівська	0	0,00	0	0,00	0	0,00	0	0,00
м. Київ	0	0,00	0	0,00	0	0,00	0	0,00
м. Севастополь	-	-	-	-	-	-	-	-

***Зареєстровано захворювань, інвалідів та померлих дітей віком 0-17 років включно,
потерпілих внаслідок аварії на Чорнобильській АЕС на 1 000 відповідного контингенту у 2021 році
- хвороби ендокринної системи***

Адміністративні території	Поширеність захворювань		Захворюваність		Первинна інвалідність		Смертність	
	абс.числа	показник	абс.числа	показник	абс.числа	показник	абс.числа	показник
Україна	45708	159,36	6099	21,26	1	0,00	1	0,00
АР Крим	-	-	-	-	-	-	-	-
Вінницька	1011	128,97	81	10,33	0	0,00	1	0,13
Волинська	12291	312,10	1036	26,31	0	0,00	0	0,00
Дніпропетровська	74	62,87	8	6,80	0	0,00	0	0,00
Донецька	44	130,95	4	11,90	0	0,00	0	0,00
Житомирська	5288	94,76	910	16,31	0	0,00	0	0,00
Закарпатська	28	83,58	0	0,00	0	0,00	0	0,00
Запорізька	70	105,90	6	9,08	0	0,00	0	0,00
Івано-Франківська	218	301,94	19	26,32	0	0,00	0	0,00
Київська	10312	154,04	899	13,43	0	0,00	0	0,00
Кіровоградська	76	114,46	8	12,05	0	0,00	0	0,00
Луганська	6	35,29	2	11,76	0	0,00	0	0,00
Львівська	115	99,48	3	2,60	0	0,00	0	0,00
Миколаївська	91	108,85	10	11,96	0	0,00	0	0,00
Одеська	30	68,49	2	4,57	0	0,00	0	0,00
Полтавська	168	84,98	11	5,56	0	0,00	0	0,00
Рівненська	12145	148,10	2721	33,18	1	0,01	0	0,00
Сумська	107	109,30	4	4,09	0	0,00	0	0,00
Тернопільська	507	162,50	34	10,90	0	0,00	0	0,00
Харківська	284	163,31	37	21,28	0	0,00	0	0,00
Херсонська	23	83,03	0	0,00	0	0,00	0	0,00
Хмельницька	206	292,20	35	49,65	0	0,00	0	0,00
Черкаська	704	119,36	129	21,87	0	0,00	0	0,00
Чернівецька	569	200,07	63	22,15	0	0,00	0	0,00
Чернігівська	1024	170,04	25	4,15	0	0,00	0	0,00
м. Київ	317	66,10	52	10,84	0	0,00	0	0,00
м. Севастополь	-	-	-	-	-	-	-	-

***Зареєстровано захворювань, інвалідів та померлих дітей віком 0-17 років включно,
потерпілих внаслідок аварії на Чорнобильській АЕС на 1 000 відповідного контингенту у 2021 році
- хвороби щитоподібної залози***

Адміністративні території	Поширеність захворювань		Захворюваність		Первинна інвалідність		Смертність	
	абс.числа	показник	абс.числа	показник	абс.числа	показник	абс.числа	показник
Україна	34997	122,01	4142	14,44	1	0,00	0	0,00
АР Крим	-	-	-	-	-	-	-	-
Вінницька	509	64,93	26	3,32	0	0,00	0	0,00
Волинська	11548	293,23	929	23,59	0	0,00	0	0,00
Дніпропетровська	59	50,13	7	5,95	0	0,00	0	0,00
Донецька	33	98,21	4	11,90	0	0,00	0	0,00
Житомирська	3054	54,72	338	6,06	0	0,00	0	0,00
Закарпатська	20	59,70	0	0,00	0	0,00	0	0,00
Запорізька	37	55,98	1	1,51	0	0,00	0	0,00
Івано-Франківська	160	221,61	10	13,85	0	0,00	0	0,00
Київська	7468	111,56	489	7,30	0	0,00	0	0,00
Кіровоградська	58	87,35	4	6,02	0	0,00	0	0,00
Луганська	4	23,53	1	5,88	0	0,00	0	0,00
Львівська	105	90,83	3	2,60	0	0,00	0	0,00
Миколаївська	51	61,00	6	7,18	0	0,00	0	0,00
Одеська	11	25,11	1	2,28	0	0,00	0	0,00
Полтавська	81	40,97	3	1,52	0	0,00	0	0,00
Рівненська	9530	116,21	2163	26,38	1	0,01	0	0,00
Сумська	68	69,46	2	2,04	0	0,00	0	0,00
Тернопільська	229	73,40	9	2,88	0	0,00	0	0,00
Харківська	128	73,61	17	9,78	0	0,00	0	0,00
Херсонська	20	72,20	0	0,00	0	0,00	0	0,00
Хмельницька	154	218,44	19	26,95	0	0,00	0	0,00
Черкаська	217	36,79	22	3,73	0	0,00	0	0,00
Чернівецька	401	141,00	37	13,01	0	0,00	0	0,00
Чернігівська	790	131,19	10	1,66	0	0,00	0	0,00
м. Київ	262	54,63	41	8,55	0	0,00	0	0,00
м. Севастополь	-	-	-	-	-	-	-	-

***Зареєстровано захворювань, інвалідів та померлих дітей віком 0-17 років включно,
потерпілих внаслідок аварії на Чорнобильській АЕС на 1 000 відповідного контингенту у 20210 році
- розлади психіки та поведінки***

Адміністративні території	Поширеність захворювань		Захворюваність		Первинна інвалідність		Смертність	
	абс.числа	показник	абс.числа	показник	абс.числа	показник	абс.числа	показник
Україна	5940	20,71	629	2,19	0	0,00	0	0,00
АР Крим	-	-	-	-	-	-	-	-
Вінницька	112	14,29	6	0,77	0	0,00	0	0,00
Волинська	473	12,01	62	1,57	0	0,00	0	0,00
Дніпропетровська	27	22,94	0	0,00	0	0,00	0	0,00
Донецька	7	20,83	1	2,98	0	0,00	0	0,00
Житомирська	1704	30,53	243	4,35	0	0,00	0	0,00
Закарпатська	3	8,96	0	0,00	0	0,00	0	0,00
Запорізька	7	10,59	2	3,03	0	0,00	0	0,00
Івано-Франківська	43	59,56	1	1,39	0	0,00	0	0,00
Київська	1922	28,71	144	2,15	0	0,00	0	0,00
Кіровоградська	6	9,04	0	0,00	0	0,00	0	0,00
Луганська	1	5,88	0	0,00	0	0,00	0	0,00
Львівська	10	8,65	0	0,00	0	0,00	0	0,00
Миколаївська	4	4,78	1	1,20	0	0,00	0	0,00
Одеська	6	13,70	0	0,00	0	0,00	0	0,00
Полтавська	36	18,21	0	0,00	0	0,00	0	0,00
Рівненська	593	7,23	134	1,63	0	0,00	0	0,00
Сумська	16	16,34	2	2,04	0	0,00	0	0,00
Тернопільська	302	96,79	9	2,88	0	0,00	0	0,00
Харківська	64	36,80	1	0,58	0	0,00	0	0,00
Херсонська	5	18,05	0	0,00	0	0,00	0	0,00
Хмельницька	7	9,93	3	4,26	0	0,00	0	0,00
Черкаська	423	71,72	15	2,54	0	0,00	0	0,00
Чернівецька	8	2,81	0	0,00	0	0,00	0	0,00
Чернігівська	125	20,76	4	0,66	0	0,00	0	0,00
м. Київ	36	7,51	1	0,21	0	0,00	0	0,00
м. Севастополь	-	-	-	-	-	-	-	-

***Зареєстровано захворювань, інвалідів та померлих дітей віком 0-17 років включно,
потерпілих внаслідок аварії на Чорнобильській АЕС на 1 000 відповідного контингенту у 2021 році
- хвороби нервової системи***

Адміністративні території	Поширеність захворювань		Захворюваність		Первинна інвалідність		Смертність	
	абс.числа	показник	абс.числа	показник	абс.числа	показник	абс.числа	показник
Україна	21017	73,27	4816	16,79	1	0,00	5	0,02
АР Крим	-	-	-	-	-	-	-	-
Вінницька	728	92,87	90	11,48	0	0,00	0	0,00
Волинська	2427	61,63	606	15,39	0	0,00	2	0,05
Дніпропетровська	106	90,06	11	9,35	0	0,00	0	0,00
Донецька	27	80,36	1	2,98	0	0,00	0	0,00
Житомирська	2669	47,83	645	11,56	0	0,00	2	0,04
Закарпатська	11	32,84	1	2,99	0	0,00	0	0,00
Запорізька	60	90,77	8	12,10	0	0,00	0	0,00
Івано-Франківська	185	256,23	40	55,40	0	0,00	0	0,00
Київська	5196	77,62	1241	18,54	0	0,00	0	0,00
Кіровоградська	41	61,75	9	13,55	0	0,00	0	0,00
Луганська	7	41,18	0	0,00	0	0,00	0	0,00
Львівська	69	59,69	1	0,87	0	0,00	0	0,00
Миколаївська	55	65,79	2	2,39	0	0,00	0	0,00
Одеська	71	162,10	5	11,42	0	0,00	0	0,00
Полтавська	118	59,69	6	3,03	0	0,00	0	0,00
Рівненська	6213	75,76	1736	21,17	1	0,01	1	0,01
Сумська	103	105,21	6	6,13	0	0,00	0	0,00
Тернопільська	283	90,71	21	6,73	0	0,00	0	0,00
Харківська	465	267,40	44	25,30	0	0,00	0	0,00
Херсонська	28	101,08	6	21,66	0	0,00	0	0,00
Хмельницька	76	107,80	15	21,28	0	0,00	0	0,00
Черкаська	888	150,56	178	30,18	0	0,00	0	0,00
Чернівецька	276	97,05	27	9,49	0	0,00	0	0,00
Чернігівська	526	87,35	49	8,14	0	0,00	0	0,00
м. Київ	389	81,11	68	14,18	0	0,00	0	0,00
м. Севастополь	-	-	-	-	-	-	-	-

***Зареєстровано захворювань, інвалідів та померлих дітей віком 0-17 років включно,
потерпілих внаслідок аварії на Чорнобильській АЕС на 1 000 відповідного контингенту у 2021 році
- вегетосудинна дистонія***

Адміністративні території	Поширеність захворювань		Захворюваність		Первинна інвалідність		Смертність	
	абс.числа	показник	абс.числа	показник	абс.числа	показник	абс.числа	показник
Україна	11902	41,50	2320	8,09	0	0,00	0	0,00
АР Крим	-	-	-	-	-	-	-	-
Вінницька	542	69,14	71	9,06	0	0,00	0	0,00
Волинська	1326	33,67	161	4,09	0	0,00	0	0,00
Дніпропетровська	86	73,07	11	9,35	0	0,00	0	0,00
Донецька	18	53,57	1	2,98	0	0,00	0	0,00
Житомирська	1417	25,39	352	6,31	0	0,00	0	0,00
Закарпатська	0	0,00	0	0,00	0	0,00	0	0,00
Запорізька	33	49,92	7	10,59	0	0,00	0	0,00
Івано-Франківська	20	27,70	1	1,39	0	0,00	0	0,00
Київська	2620	39,14	530	7,92	0	0,00	0	0,00
Кіровоградська	32	48,19	7	10,54	0	0,00	0	0,00
Луганська	6	35,29	0	0,00	0	0,00	0	0,00
Львівська	54	46,71	1	0,87	0	0,00	0	0,00
Миколаївська	28	33,49	0	0,00	0	0,00	0	0,00
Одеська	24	54,79	4	9,13	0	0,00	0	0,00
Полтавська	93	47,04	5	2,53	0	0,00	0	0,00
Рівненська	3479	42,42	859	10,47	0	0,00	0	0,00
Сумська	73	74,57	6	6,13	0	0,00	0	0,00
Тернопільська	84	26,92	13	4,17	0	0,00	0	0,00
Харківська	324	186,31	31	17,83	0	0,00	0	0,00
Херсонська	22	79,42	6	21,66	0	0,00	0	0,00
Хмельницька	55	78,01	11	15,60	0	0,00	0	0,00
Черкаська	612	103,76	125	21,19	0	0,00	0	0,00
Чернівецька	225	79,11	24	8,44	0	0,00	0	0,00
Чернігівська	392	65,09	29	4,82	0	0,00	0	0,00
м. Київ	337	70,27	65	13,55	0	0,00	0	0,00
м. Севастополь	-	-	-	-	-	-	-	-

***Зареєстровано захворювань, інвалідів та померлих дітей віком 0-17 років включно,
потерпілих внаслідок аварії на Чорнобильській АЕС на 1 000 відповідного контингенту у 2021 році
- хвороби ока та придаткового апарату***

Адміністративні території	Поширеність захворювань		Захворюваність		Первинна інвалідність		Смертність	
	абс.числа	показник	абс.числа	показник	абс.числа	показник	абс.числа	показник
Україна	33241	115,89	11564	40,32	1	0,00	0	0,00
АР Крим	-	-	-	-	-	-	-	-
Вінницька	946	120,68	123	15,69	0	0,00	0	0,00
Волинська	4761	120,89	1120	28,44	0	0,00	0	0,00
Дніпропетровська	132	112,15	14	11,89	0	0,00	0	0,00
Донецька	37	110,12	9	26,79	0	0,00	0	0,00
Житомирська	4343	77,82	1167	20,91	0	0,00	0	0,00
Закарпатська	38	113,43	12	35,82	0	0,00	0	0,00
Запорізька	51	77,16	8	12,10	0	0,00	0	0,00
Івано-Франківська	211	292,24	51	70,64	0	0,00	0	0,00
Київська	7712	115,20	2607	38,94	0	0,00	0	0,00
Кіровоградська	61	91,87	11	16,57	0	0,00	0	0,00
Луганська	14	82,35	1	5,88	0	0,00	0	0,00
Львівська	107	92,56	38	32,87	0	0,00	0	0,00
Миколаївська	100	119,62	22	26,32	0	0,00	0	0,00
Одеська	45	102,74	3	6,85	0	0,00	0	0,00
Полтавська	199	100,66	17	8,60	0	0,00	0	0,00
Рівненська	10902	132,94	5616	68,48	1	0,01	0	0,00
Сумська	188	192,03	13	13,28	0	0,00	0	0,00
Тернопільська	419	134,29	106	33,97	0	0,00	0	0,00
Харківська	323	185,74	56	32,20	0	0,00	0	0,00
Херсонська	43	155,23	6	21,66	0	0,00	0	0,00
Хмельницька	92	130,50	30	42,55	0	0,00	0	0,00
Черкаська	951	161,24	257	43,57	0	0,00	0	0,00
Чернівецька	108	37,97	34	11,95	0	0,00	0	0,00
Чернігівська	793	131,68	128	21,26	0	0,00	0	0,00
м. Київ	665	138,66	115	23,98	0	0,00	0	0,00
м. Севастополь	-	-	-	-	-	-	-	-

***Зареєстровано захворювань, інвалідів та померлих дітей віком 0-17 років включно,
потерпілих внаслідок аварії на Чорнобильській АЕС на 1 000 відповідного контингенту у 2021 році
- хвороби вуха та сосковидного відростка***

Адміністративні території	Поширеність захворювань		Захворюваність		Первинна інвалідність		Смертність	
	абс.числа	показник	абс.числа	показник	абс.числа	показник	абс.числа	показник
Україна	10327	36,00	8247	28,75	0	0,00	0	0,00
АР Крим	-	-	-	-	-	-	-	-
Вінницька	193	24,62	152	19,39	0	0,00	0	0,00
Волинська	1670	42,41	1349	34,25	0	0,00	0	0,00
Дніпропетровська	11	9,35	6	5,10	0	0,00	0	0,00
Донецька	2	5,95	2	5,95	0	0,00	0	0,00
Житомирська	870	15,59	501	8,98	0	0,00	0	0,00
Закарпатська	6	17,91	5	14,93	0	0,00	0	0,00
Запорізька	10	15,13	8	12,10	0	0,00	0	0,00
Івано-Франківська	69	95,57	51	70,64	0	0,00	0	0,00
Київська	2006	29,97	1594	23,81	0	0,00	0	0,00
Кіровоградська	12	18,07	6	9,04	0	0,00	0	0,00
Луганська	3	17,65	2	11,76	0	0,00	0	0,00
Львівська	32	27,68	20	17,30	0	0,00	0	0,00
Миколаївська	28	33,49	20	23,92	0	0,00	0	0,00
Одеська	12	27,40	4	9,13	0	0,00	0	0,00
Полтавська	11	5,56	5	2,53	0	0,00	0	0,00
Рівненська	4319	52,67	3635	44,33	0	0,00	0	0,00
Сумська	19	19,41	11	11,24	0	0,00	0	0,00
Тернопільська	114	36,54	105	33,65	0	0,00	0	0,00
Харківська	32	18,40	14	8,05	0	0,00	0	0,00
Херсонська	6	21,66	5	18,05	0	0,00	0	0,00
Хмельницька	47	66,67	35	49,65	0	0,00	0	0,00
Черкаська	547	92,74	504	85,45	0	0,00	0	0,00
Чернівецька	21	7,38	19	6,68	0	0,00	0	0,00
Чернігівська	115	19,10	88	14,61	0	0,00	0	0,00
м. Київ	172	35,86	106	22,10	0	0,00	0	0,00
м. Севастополь	-	-	-	-	-	-	-	-

***Зареєстровано захворювань, інвалідів та померлих дітей віком 0-17 років включно,
потерпілих внаслідок аварії на Чорнобильській АЕС на 1 000 відповідного контингенту у 2021 році
- хвороби системи кровообігу***

Адміністративні території	Поширеність захворювань		Захворюваність		Первинна інвалідність		Смертність	
	абс.числа	показник	абс.числа	показник	абс.числа	показник	абс.числа	показник
Україна	13898	48,45	2274	7,93	0	0,00	5	0,02
АР Крим	-	-	-	-	-	-	-	-
Вінницька	597	76,16	29	3,70	0	0,00	0	0,00
Волинська	788	20,01	139	3,53	0	0,00	2	0,05
Дніпропетровська	54	45,88	2	1,70	0	0,00	0	0,00
Донецька	27	80,36	7	20,83	0	0,00	0	0,00
Житомирська	3379	60,55	384	6,88	0	0,00	1	0,02
Закарпатська	14	41,79	0	0,00	0	0,00	0	0,00
Запорізька	63	95,31	7	10,59	0	0,00	0	0,00
Івано-Франківська	76	105,26	1	1,39	0	0,00	0	0,00
Київська	1256	18,76	251	3,75	0	0,00	1	0,01
Кіровоградська	13	19,58	1	1,51	0	0,00	0	0,00
Луганська	18	105,88	1	5,88	0	0,00	0	0,00
Львівська	6	5,19	0	0,00	0	0,00	0	0,00
Миколаївська	148	177,03	6	7,18	0	0,00	0	0,00
Одеська	90	205,48	0	0,00	0	0,00	0	0,00
Полтавська	278	140,62	8	4,05	0	0,00	0	0,00
Рівненська	4744	57,85	1197	14,60	0	0,00	1	0,01
Сумська	56	57,20	7	7,15	0	0,00	0	0,00
Тернопільська	136	43,59	9	2,88	0	0,00	0	0,00
Харківська	452	259,92	31	17,83	0	0,00	0	0,00
Херсонська	15	54,15	1	3,61	0	0,00	0	0,00
Хмельницька	73	103,55	4	5,67	0	0,00	0	0,00
Черкаська	800	135,64	128	21,70	0	0,00	0	0,00
Чернівецька	102	35,86	13	4,57	0	0,00	0	0,00
Чернігівська	578	95,98	30	4,98	0	0,00	0	0,00
м. Київ	135	28,15	18	3,75	0	0,00	0	0,00
м. Севастополь	-	-	-	-	-	-	-	-

***Зареєстровано захворювань, інвалідів та померлих дітей віком 0-17 років включно,
потерпілих внаслідок аварії на Чорнобильській АЕС на 1 000 відповідного контингенту у 2021 році
- хвороби органів дихання***

Адміністративні території	Поширеність захворювань		Захворюваність		Первинна інвалідність		Смертність	
	абс.числа	показник	абс.числа	показник	абс.числа	показник	абс.числа	показник
Україна	292397	1 019,41	256056	892,71	0	0,00	1	0,00
АР Крим	-	-	-	-	-	-	-	-
Вінницька	4773	608,88	3993	509,38	0	0,00	0	0,00
Волинська	30594	776,85	28266	717,74	0	0,00	0	0,00
Дніпропетровська	725	615,97	575	488,53	0	0,00	0	0,00
Донецька	269	800,60	216	642,86	0	0,00	0	0,00
Житомирська	46734	837,42	43090	772,13	0	0,00	0	0,00
Закарпатська	110	328,36	62	185,07	0	0,00	0	0,00
Запорізька	266	402,42	218	329,80	0	0,00	0	0,00
Івано-Франківська	1253	1 735,46	943	1 306,09	0	0,00	0	0,00
Київська	88858	1 327,35	73032	1 090,94	0	0,00	0	0,00
Кіровоградська	297	447,29	277	417,17	0	0,00	0	0,00
Луганська	191	1 123,53	127	747,06	0	0,00	0	0,00
Львівська	946	818,34	694	600,35	0	0,00	0	0,00
Миколаївська	676	808,61	476	569,38	0	0,00	0	0,00
Одеська	249	568,49	156	356,16	0	0,00	0	0,00
Полтавська	1420	718,26	1146	579,67	0	0,00	0	0,00
Рівненська	86526	1 055,13	79108	964,67	0	0,00	1	0,01
Сумська	545	556,69	360	367,72	0	0,00	0	0,00
Тернопільська	2647	848,40	2231	715,06	0	0,00	0	0,00
Харківська	1411	811,39	957	550,32	0	0,00	0	0,00
Херсонська	336	1 213,00	298	1 075,81	0	0,00	0	0,00
Хмельницька	882	1 251,06	732	1 038,30	0	0,00	0	0,00
Черкаська	11389	1 930,99	10104	1 713,12	0	0,00	0	0,00
Чернівецька	1480	520,39	1152	405,06	0	0,00	0	0,00
Чернігівська	5314	882,43	4653	772,67	0	0,00	0	0,00
м. Київ	4506	939,53	3190	665,14	0	0,00	0	0,00
м. Севастополь	-	-	-	-	-	-	-	-

***Зареєстровано захворювань, інвалідів та померлих дітей віком 0-17 років включно,
потерпілих внаслідок аварії на Чорнобильській АЕС на 1 000 відповідного контингенту у 2021 році
- хвороби органів травлення***

Адміністративні території	Поширеність захворювань		Захворюваність		Первинна інвалідність		Смертність	
	абс.числа	показник	абс.числа	показник	абс.числа	показник	абс.числа	показник
Україна	47385	165,20	13804	48,13	0	0,00	1	0,00
АР Крим	-	-	-	-	-	-	-	-
Вінницька	829	105,75	257	32,78	0	0,00	0	0,00
Волинська	6168	156,62	1966	49,92	0	0,00	0	0,00
Дніпропетровська	152	129,14	8	6,80	0	0,00	0	0,00
Донецька	41	122,02	17	50,60	0	0,00	0	0,00
Житомирська	6277	112,48	2110	37,81	0	0,00	0	0,00
Закарпатська	41	122,39	16	47,76	0	0,00	0	0,00
Запорізька	42	63,54	16	24,21	0	0,00	0	0,00
Івано-Франківська	334	462,60	71	98,34	0	0,00	0	0,00
Київська	12643	188,86	2062	30,80	0	0,00	1	0,01
Кіровоградська	61	91,87	15	22,59	0	0,00	0	0,00
Луганська	32	188,24	7	41,18	0	0,00	0	0,00
Львівська	123	106,40	12	10,38	0	0,00	0	0,00
Миколаївська	161	192,58	24	28,71	0	0,00	0	0,00
Одеська	96	219,18	6	13,70	0	0,00	0	0,00
Полтавська	276	139,61	29	14,67	0	0,00	0	0,00
Рівненська	14681	179,03	6336	77,26	0	0,00	0	0,00
Сумська	121	123,60	16	16,34	0	0,00	0	0,00
Тернопільська	488	156,41	62	19,87	0	0,00	0	0,00
Харківська	533	306,50	33	18,98	0	0,00	0	0,00
Херсонська	50	180,51	12	43,32	0	0,00	0	0,00
Хмельницька	130	184,40	28	39,72	0	0,00	0	0,00
Черкаська	1622	275,01	422	71,55	0	0,00	0	0,00
Чернівецька	260	91,42	29	10,20	0	0,00	0	0,00
Чернігівська	955	158,59	112	18,60	0	0,00	0	0,00
м. Київ	1269	264,60	138	28,77	0	0,00	0	0,00
м. Севастополь	-	-	-	-	-	-	-	-

***Зареєстровано захворювань, інвалідів та померлих дітей віком 0-17 років включно,
потерпілих внаслідок аварії на Чорнобильській АЕС на 1 000 відповідного контингенту у 2021 році
- виразка шлунку і 12-палої кишки***

Адміністративні території	Поширеність захворювань		Захворюваність		Первинна інвалідність		Смертність	
	абс.числа	показник	абс.числа	показник	абс.числа	показник	абс.числа	показник
Україна	182	0,63	37	0,13	0	0,00	0	0,00
АР Крим	-	-	-	-	-	-	-	-
Вінницька	1	0,13	0	0,00	0	0,00	0	0,00
Волинська	9	0,23	2	0,05	0	0,00	0	0,00
Дніпропетровська	1	0,85	0	0,00	0	0,00	0	0,00
Донецька	1	2,98	0	0,00	0	0,00	0	0,00
Житомирська	32	0,57	9	0,16	0	0,00	0	0,00
Закарпатська	0	0,00	0	0,00	0	0,00	0	0,00
Запорізька	0	0,00	0	0,00	0	0,00	0	0,00
Івано-Франківська	0	0,00	0	0,00	0	0,00	0	0,00
Київська	46	0,69	15	0,22	0	0,00	0	0,00
Кіровоградська	1	1,51	0	0,00	0	0,00	0	0,00
Луганська	0	0,00	0	0,00	0	0,00	0	0,00
Львівська	0	0,00	0	0,00	0	0,00	0	0,00
Миколаївська	0	0,00	0	0,00	0	0,00	0	0,00
Одеська	11	25,11	0	0,00	0	0,00	0	0,00
Полтавська	0	0,00	0	0,00	0	0,00	0	0,00
Рівненська	56	0,68	9	0,11	0	0,00	0	0,00
Сумська	0	0,00	0	0,00	0	0,00	0	0,00
Тернопільська	1	0,32	1	0,32	0	0,00	0	0,00
Харківська	3	1,73	0	0,00	0	0,00	0	0,00
Херсонська	0	0,00	0	0,00	0	0,00	0	0,00
Хмельницька	5	7,09	0	0,00	0	0,00	0	0,00
Черкаська	12	2,03	1	0,17	0	0,00	0	0,00
Чернівецька	2	0,70	0	0,00	0	0,00	0	0,00
Чернігівська	1	0,17	0	0,00	0	0,00	0	0,00
м. Київ	0	0,00	0	0,00	0	0,00	0	0,00
м. Севастополь	-	-	-	-	-	-	-	-

***Зареєстровано захворювань, інвалідів та померлих дітей віком 0-17 років включно,
потерпілих внаслідок аварії на Чорнобильській АЕС на 1 000 відповідного контингенту у 2021 році
- хвороби шкіри та підшкірної клітковини***

Адміністративні території	Поширеність захворювань		Захворюваність		Первинна інвалідність		Смертність	
	абс.числа	показник	абс.числа	показник	абс.числа	показник	абс.числа	показник
Україна	21803	76,01	16588	57,83	0	0,00	0	0,00
АР Крим	-	-	-	-	-	-	-	-
Вінницька	274	34,95	175	22,32	0	0,00	0	0,00
Волинська	3578	90,85	2904	73,74	0	0,00	0	0,00
Дніпропетровська	21	17,84	1	0,85	0	0,00	0	0,00
Донецька	4	11,90	1	2,98	0	0,00	0	0,00
Житомирська	2714	48,63	2023	36,25	0	0,00	0	0,00
Закарпатська	5	14,93	2	5,97	0	0,00	0	0,00
Запорізька	11	16,64	6	9,08	0	0,00	0	0,00
Івано-Франківська	245	339,34	209	289,47	0	0,00	0	0,00
Київська	4421	66,04	3463	51,73	0	0,00	0	0,00
Кіровоградська	17	25,60	14	21,08	0	0,00	0	0,00
Луганська	2	11,76	1	5,88	0	0,00	0	0,00
Львівська	35	30,28	14	12,11	0	0,00	0	0,00
Миколаївська	27	32,30	23	27,51	0	0,00	0	0,00
Одеська	3	6,85	2	4,57	0	0,00	0	0,00
Полтавська	40	20,23	13	6,58	0	0,00	0	0,00
Рівненська	8781	107,08	6686	81,53	0	0,00	0	0,00
Сумська	28	28,60	2	2,04	0	0,00	0	0,00
Тернопільська	204	65,38	140	44,87	0	0,00	0	0,00
Харківська	68	39,10	9	5,18	0	0,00	0	0,00
Херсонська	15	54,15	7	25,27	0	0,00	0	0,00
Хмельницька	33	46,81	22	31,21	0	0,00	0	0,00
Черкаська	673	114,11	517	87,66	0	0,00	0	0,00
Чернівецька	68	23,91	26	9,14	0	0,00	0	0,00
Чернігівська	376	62,44	275	45,67	0	0,00	0	0,00
м. Київ	160	33,36	53	11,05	0	0,00	0	0,00
м. Севастополь	-	-	-	-	-	-	-	-

***Зареєстровано захворювань, інвалідів та померлих дітей віком 0-17 років включно,
потерпілих внаслідок аварії на Чорнобильській АЕС на 1 000 відповідного контингенту у 2021 році
- хвороби кістково-м'язової системи та сполучної тканини***

Адміністративні території	Поширеність захворювань		Захворюваність		Первинна інвалідність		Смертність	
	абс.числа	показник	абс.числа	показник	абс.числа	показник	абс.числа	показник
Україна	29957	104,44	7665	26,72	1	0,00	0	0,00
АР Крим	-	-	-	-	-	-	-	-
Вінницька	1454	185,48	107	13,65	0	0,00	0	0,00
Волинська	3721	94,48	1071	27,20	0	0,00	0	0,00
Дніпропетровська	216	183,52	14	11,89	0	0,00	0	0,00
Донецька	66	196,43	9	26,79	0	0,00	0	0,00
Житомирська	5192	93,03	1297	23,24	0	0,00	0	0,00
Закарпатська	33	98,51	1	2,99	0	0,00	0	0,00
Запорізька	108	163,39	12	18,15	0	0,00	0	0,00
Івано-Франківська	116	160,66	17	23,55	0	0,00	0	0,00
Київська	7659	114,41	1560	23,30	0	0,00	0	0,00
Кіровоградська	27	40,66	3	4,52	0	0,00	0	0,00
Луганська	49	288,24	9	52,94	0	0,00	0	0,00
Львівська	134	115,92	15	12,98	0	0,00	0	0,00
Миколаївська	152	181,82	18	21,53	0	0,00	0	0,00
Одеська	74	168,95	6	13,70	0	0,00	0	0,00
Полтавська	568	287,30	20	10,12	0	0,00	0	0,00
Рівненська	6109	74,50	2701	32,94	1	0,01	0	0,00
Сумська	342	349,34	13	13,28	0	0,00	0	0,00
Тернопільська	743	238,14	102	32,69	0	0,00	0	0,00
Харківська	256	147,21	31	17,83	0	0,00	0	0,00
Херсонська	81	292,42	10	36,10	0	0,00	0	0,00
Хмельницька	154	218,44	15	21,28	0	0,00	0	0,00
Черкаська	969	164,29	346	58,66	0	0,00	0	0,00
Чернівецька	141	49,58	11	3,87	0	0,00	0	0,00
Чернігівська	686	113,92	149	24,74	0	0,00	0	0,00
м. Київ	907	189,12	128	26,69	0	0,00	0	0,00
м. Севастополь	-	-	-	-	-	-	-	-

***Зареєстровано захворювань, інвалідів та померлих дітей віком 0-17 років включно,
потерпілих внаслідок аварії на Чорнобильській АЕС на 1 000 відповідного контингенту у 2021 році
- хвороби сечостатевої системи***

Адміністративні території	Поширеність захворювань		Захворюваність		Первинна інвалідність		Смертність	
	абс.числа	показник	абс.числа	показник	абс.числа	показник	абс.числа	показник
Україна	12277	42,80	5976	20,83	0	0,00	0	0,00
АР Крим	-	-	-	-	-	-	-	-
Вінницька	237	30,23	75	9,57	0	0,00	0	0,00
Волинська	1862	47,28	938	23,82	0	0,00	0	0,00
Дніпропетровська	28	23,79	1	0,85	0	0,00	0	0,00
Донецька	2	5,95	1	2,98	0	0,00	0	0,00
Житомирська	1338	23,98	548	9,82	0	0,00	0	0,00
Закарпатська	5	14,93	1	2,99	0	0,00	0	0,00
Запорізька	19	28,74	2	3,03	0	0,00	0	0,00
Івано-Франківська	71	98,34	24	33,24	0	0,00	0	0,00
Київська	3335	49,82	1732	25,87	0	0,00	0	0,00
Кіровоградська	18	27,11	10	15,06	0	0,00	0	0,00
Луганська	5	29,41	2	11,76	0	0,00	0	0,00
Львівська	43	37,20	12	10,38	0	0,00	0	0,00
Миколаївська	37	44,26	15	17,94	0	0,00	0	0,00
Одеська	23	52,51	1	2,28	0	0,00	0	0,00
Полтавська	85	42,99	10	5,06	0	0,00	0	0,00
Рівненська	3938	48,02	2249	27,43	0	0,00	0	0,00
Сумська	23	23,49	3	3,06	0	0,00	0	0,00
Тернопільська	230	73,72	50	16,03	0	0,00	0	0,00
Харківська	92	52,90	18	10,35	0	0,00	0	0,00
Херсонська	5	18,05	0	0,00	0	0,00	0	0,00
Хмельницька	58	82,27	24	34,04	0	0,00	0	0,00
Черкаська	411	69,68	162	27,47	0	0,00	0	0,00
Чернівецька	70	24,61	14	4,92	0	0,00	0	0,00
Чернігівська	237	39,36	46	7,64	0	0,00	0	0,00
м. Київ	105	21,89	38	7,92	0	0,00	0	0,00
м. Севастополь	-	-	-	-	-	-	-	-

***Зареєстровано захворювань, інвалідів та померлих дітей віком 0-17 років включно,
потерпілих внаслідок аварії на Чорнобильській АЕС на 1 000 відповідного контингенту у 2021 році
- окремі стани, що виникають у перинатальному періоді***

Адміністративні території	Поширеність захворювань		Захворюваність		Первинна інвалідність		Смертність	
	абс.числа	показник	абс.числа	показник	абс.числа	показник	абс.числа	показник
Україна	1231	4,29	1231	4,29	0	0,00	6	0,02
АР Крим	-	-	-	-	-	-	-	-
-	0	0,00	0	0,00	0	0,00	0	0,00
Волинська	60	1,52	60	1,52	0	0,00	0	0,00
Дніпропетровська	0	0,00	0	0,00	0	0,00	0	0,00
Донецька	0	0,00	0	0,00	0	0,00	0	0,00
Житомирська	416	7,45	416	7,45	0	0,00	0	0,00
Закарпатська	0	0,00	0	0,00	0	0,00	0	0,00
Запорізька	0	0,00	0	0,00	0	0,00	0	0,00
Івано-Франківська	0	0,00	0	0,00	0	0,00	0	0,00
Київська	54	0,81	54	0,81	0	0,00	0	0,00
Кіровоградська	0	0,00	0	0,00	0	0,00	0	0,00
Луганська	0	0,00	0	0,00	0	0,00	0	0,00
Львівська	0	0,00	0	0,00	0	0,00	0	0,00
Миколаївська	0	0,00	0	0,00	0	0,00	0	0,00
Одеська	1	2,28	1	2,28	0	0,00	0	0,00
Полтавська	0	0,00	0	0,00	0	0,00	0	0,00
Рівненська	698	8,51	698	8,51	0	0,00	6	0,07
Сумська	0	0,00	0	0,00	0	0,00	0	0,00
Тернопільська	0	0,00	0	0,00	0	0,00	0	0,00
Харківська	2	1,15	2	1,15	0	0,00	0	0,00
Херсонська	0	0,00	0	0,00	0	0,00	0	0,00
Хмельницька	0	0,00	0	0,00	0	0,00	0	0,00
Черкаська	0	0,00	0	0,00	0	0,00	0	0,00
Чернівецька	0	0,00	0	0,00	0	0,00	0	0,00
Чернігівська	0	0,00	0	0,00	0	0,00	0	0,00
м. Київ	0	0,00	0	0,00	0	0,00	0	0,00
м. Севастополь	-	-	-	-	-	-	-	-

***Зареєстровано захворювань, інвалідів та померлих дітей віком 0-17 років включно,
потерпілих внаслідок аварії на Чорнобильській АЕС на 1 000 відповідного контингенту у 2021 році
- уроджені аномалії, деформації та хромосомні порушення***

Адміністративні території	Поширеність захворювань		Захворюваність		Первинна інвалідність		Смертність	
	абс.числа	показник	абс.числа	показник	абс.числа	показник	абс.числа	показник
Україна	9023	31,46	564	1,97	30	0,10	17	0,06
АР Крим	-	-	-	-	-	-	-	-
Вінницька	1113	141,98	42	5,36	1	0,13	3	0,38
Волинська	1169	29,68	39	0,99	3	0,08	0	0,00
Дніпропетровська	57	48,43	4	3,40	0	0,00	1	0,85
Донецька	8	23,81	0	0,00	0	0,00	0	0,00
Житомирська	1714	30,71	169	3,03	2	0,04	4	0,07
Закарпатська	4	11,94	0	0,00	0	0,00	0	0,00
Запорізька	26	39,33	2	3,03	0	0,00	0	0,00
Івано-Франківська	57	78,95	1	1,39	0	0,00	0	0,00
Київська	1668	24,92	108	1,61	0	0,00	2	0,03
Кіровоградська	29	43,67	1	1,51	0	0,00	0	0,00
Луганська	13	76,47	0	0,00	0	0,00	0	0,00
Львівська	19	16,44	0	0,00	0	0,00	0	0,00
Миколаївська	41	49,04	0	0,00	0	0,00	0	0,00
Одеська	12	27,40	0	0,00	0	0,00	0	0,00
Полтавська	57	28,83	0	0,00	0	0,00	0	0,00
Рівненська	1847	22,52	156	1,90	23	0,28	7	0,09
Сумська	50	51,07	1	1,02	0	0,00	0	0,00
Тернопільська	159	50,96	5	1,60	0	0,00	0	0,00
Харківська	103	59,23	3	1,73	0	0,00	0	0,00
Херсонська	20	72,20	0	0,00	0	0,00	0	0,00
Хмельницька	24	34,04	1	1,42	0	0,00	0	0,00
Черкаська	279	47,30	19	3,22	0	0,00	0	0,00
Чернівецька	70	24,61	3	1,05	0	0,00	0	0,00
Чернігівська	296	49,15	1	0,17	0	0,00	0	0,00
м. Київ	188	39,20	9	1,88	1	0,21	0	0,00
м. Севастополь	-	-	-	-	-	-	-	-

***Зареєстровано захворювань, інвалідів та померлих дітей віком 0-17 років включно,
потерпілих внаслідок аварії на Чорнобильській АЕС на 1 000 відповідного контингенту у 2021 році
- симптоми, ознаки та неточно визначені стани***

Адміністративні території	Поширеність захворювань		Захворюваність		Первинна інвалідність		Смертність	
	абс.числа	показник	абс.числа	показник	абс.числа	показник	абс.числа	показник
Україна	3154	11,00	1601	5,58	0	0,00	1	0,00
АР Крим	-	-	-	-	-	-	-	-
Вінницька	6	0,77	6	0,77	0	0,00	0	0,00
Волинська	62	1,57	34	0,86	0	0,00	0	0,00
Дніпропетровська	0	0,00	0	0,00	0	0,00	0	0,00
Донецька	0	0,00	0	0,00	0	0,00	0	0,00
Житомирська	94	1,68	54	0,97	0	0,00	0	0,00
Закарпатська	0	0,00	0	0,00	0	0,00	0	0,00
Запорізька	0	0,00	0	0,00	0	0,00	0	0,00
Івано-Франківська	0	0,00	0	0,00	0	0,00	0	0,00
Київська	679	10,14	627	9,37	0	0,00	0	0,00
Кіровоградська	0	0,00	0	0,00	0	0,00	0	0,00
Луганська	0	0,00	0	0,00	0	0,00	0	0,00
Львівська	0	0,00	0	0,00	0	0,00	0	0,00
Миколаївська	0	0,00	0	0,00	0	0,00	0	0,00
Одеська	0	0,00	0	0,00	0	0,00	0	0,00
Полтавська	56	28,33	56	28,33	0	0,00	0	0,00
Рівненська	2231	27,21	810	9,88	0	0,00	1	0,01
Сумська	13	13,28	3	3,06	0	0,00	0	0,00
Тернопільська	0	0,00	0	0,00	0	0,00	0	0,00
Харківська	0	0,00	0	0,00	0	0,00	0	0,00
Херсонська	0	0,00	0	0,00	0	0,00	0	0,00
Хмельницька	2	2,84	0	0,00	0	0,00	0	0,00
Черкаська	0	0,00	0	0,00	0	0,00	0	0,00
Чернівецька	0	0,00	0	0,00	0	0,00	0	0,00
Чернігівська	0	0,00	0	0,00	0	0,00	0	0,00
м. Київ	11	2,29	11	2,29	0	0,00	0	0,00
м. Севастополь	-	-	-	-	-	-	-	-

***Зареєстровано захворювань, інвалідів та померлих дітей віком 0-17 років включно,
потерпілих внаслідок аварії на Чорнобильській АЕС на 1 000 відповідного контингенту у 2021 році
- травми та отруєння***

Адміністративні території	Поширеність захворювань		Захворюваність		Первинна інвалідність		Смертність	
	абс.числа	показник	абс.числа	показник	абс.числа	показник	абс.числа	показник
Україна	11355	39,59	10129	35,31	0	0,00	33	0,12
АР Крим	-	-	-	-	-	-	-	-
Вінницька	161	20,54	158	20,16	0	0,00	2	0,26
Волинська	1668	42,35	834	21,18	0	0,00	1	0,03
Дніпропетровська	3	2,55	2	1,70	0	0,00	1	0,85
Донецька	12	35,71	12	35,71	0	0,00	1	2,98
Житомирська	1827	32,74	1766	31,64	0	0,00	9	0,16
Закарпатська	0	0,00	0	0,00	0	0,00	0	0,00
Запорізька	4	6,05	3	4,54	0	0,00	0	0,00
Івано-Франківська	96	132,96	96	132,96	0	0,00	0	0,00
Київська	4144	61,90	3893	58,15	0	0,00	8	0,12
Кіровоградська	8	12,05	8	12,05	0	0,00	0	0,00
Луганська	3	17,65	3	17,65	0	0,00	0	0,00
Львівська	0	0,00	0	0,00	0	0,00	0	0,00
Миколаївська	11	13,16	10	11,96	0	0,00	0	0,00
Одеська	2	4,57	2	4,57	0	0,00	0	0,00
Полтавська	16	8,09	16	8,09	0	0,00	0	0,00
Рівненська	2531	30,86	2487	30,33	0	0,00	10	0,12
Сумська	13	13,28	10	10,21	0	0,00	0	0,00
Тернопільська	69	22,12	69	22,12	0	0,00	0	0,00
Харківська	8	4,60	6	3,45	0	0,00	1	0,58
Херсонська	3	10,83	0	0,00	0	0,00	0	0,00
Хмельницька	9	12,77	9	12,77	0	0,00	0	0,00
Черкаська	446	75,62	446	75,62	0	0,00	0	0,00
Чернівецька	26	9,14	26	9,14	0	0,00	0	0,00
Чернігівська	258	42,84	236	39,19	0	0,00	0	0,00
м. Київ	37	7,71	37	7,71	0	0,00	0	0,00
м. Севастополь	-	-	-	-	-	-	-	-